**КАЛУЖСКАЯ ОБЛАСТЬ**
**МАЛОЯРОСЛАВЕЦКАЯ РАЙОННАЯ АДМИНИСТРАЦИЯ**
**МУНИЦИПАЛЬНОГО РАЙОНА**
**«МАЛОЯРОСЛАВЕЦКИЙ РАЙОН»**

**пл. Ленина, д.1, г.Малоярославец,**
**Калужская область, 249096**
**тел. 8 (48431) 3-01-60,**
**тел/факс 2-14-46, тел/факс 8(4842) 53-19-34**
**E-mail: amaloyar@adm.kaluga.ru**

**Министру конкурентной политики**
**Калужской области**

**Н.В. Владимирову**

**ул. Плеханова, д.45, г. Калуга,**
**248001**

**«5» 11 2020 г. №** 02-24/3113-20

**Уважаемый Николай Викторович!**

Малоярославецкая районная администрация муниципального района «Малоярославецкий район» направляет в Ваш адрес Решение Малоярославецкого Районного Собрания депутатов от 28.10.2020 №12 «О внесении изменений в решение Малоярославецкого Районного Собрания депутатов от 18.04.2018 №25 «Об определении границ прилегающих к организациям и объектам территорий, на которых не допускается розничная продажа алкогольной продукции на территории муниципального района «Малоярославецкий район».

Приложение: на 4л.в 1экз.

**Заместитель Главы администрации**
**по экономике и управлению муниципальным**
**имуществом** **М.В. Демьяненко**

Мареева Нелля Николаевна
главный специалист отдела экономического развития,
8/48431/2-33-57
ekonom-mal@yandex.ru

**КАЛУЖСКАЯ ОБЛАСТЬ**

**МАЛОЯРОСЛАВЕЦКОЕ РАЙОННОЕ СОБРАНИЕ ДЕПУТАТОВ**

**МУНИЦИПАЛЬНОГО РАЙОНА «МАЛОЯРОСЛАВЕЦКИЙ РАЙОН»**

# РЕШЕНИЕ

От 28.10. 2020 г. № 12

**О внесении изменений в решение Малоярославецкого Районного Собрания депутатов от 18.04.2018 №25 «Об определении границ прилегающих к организациям и объектам территорий, на которых не допускается розничная продажа алкогольной продукции на территории муниципального района «Малоярославецкий район» (в редакции решений от 19.09.2018 №58, от 26.02.2020 №11)**

В соответствии с Федеральным законом от 22.11.1995 №171-ФЗ «О государственном регулировании производства и оборота этилового спирта, алкогольной и спиртосодержащей продукции и об ограничении потребления (распития) алкогольной продукции», постановлением Правительства Российской Федерации от 27.12.2012 №1425 «Об определении органами государственной власти субъектов Российской Федерации мест массового скопления граждан и мест нахождения источников повышенной опасности, в которых не допускается розничная продажа алкогольной продукции, а также определении органами местного самоуправления границ прилегающих к некоторым организациям и объектам территорий, на которых не допускается розничная продажа алкогольной продукции», законом Калужской области от 06.04.2006 №182-ОЗ «О регулировании отдельных правоотношений в сфере оборота алкогольной продукции на территории Калужской области», руководствуясь статьёй 22 Устава муниципального района «Малоярославецкий район»,

**Малоярославецкое Районное Собрание депутатов**
**РЕШИЛО:**

1. Внести в решение Малоярославецкого Районного Собрания депутатов от 18.04.2018 № 25 «Об определении границ прилегающих к организациям и объектам территорий, на которых не допускается розничная продажа алкогольной продукции на территории муниципального района «Малоярославецкий район» (в редакции решений от 19.09.2018 №58, от 26.02.2020 №11) (далее – решение) следующие изменения:

1.1. В приложении № 2 решения:

1.1.1. Таблицу «Перечень организаций и объектов, на прилегающих территориях к которым не допускается розничная продажа алкогольной продукции на территории городского поселения «Город Малоярославец» дополнить пунктом 49 следующего содержания:

| № п/п | Наименование места массового скопления граждан и места нахождения источников повышенной опасности (объект) | Адрес | Расстояние от объектов, на территориях которых не допускается розничная продажа алкогольной продукции до границ прилегающих территорий для стационарных торговых объектов, в которых осуществляется розничная продажа алкогольной продукции | Расстояние от объектов, на территориях которых не допускается розничная продажа алкогольной продукции до границ прилегающих территорий для объектов, в которых при оказании услуг общественного питания осуществляется розничная продажа алкогольной продукции |
|---|---|---|---|---|
| 49. | «ГЕМОТЕСТ» (ООО «МедЛекс») | Калужская область, г. Малоярославец, ул. Ленина, д.22 | Не менее 50 метров | Не менее 30 метров |

1.1.2. Дополнить «Схемы границ прилегающих территорий к организациям и (или) объектам, на которых не допускается розничная продажа алкогольной продукции на территории городского поселения «Город Малоярославец» схемой № 47 согласно приложению №1 к решению.

1.2. В приложении № 19 решения:

1.2.1. В таблице «Перечень организаций и объектов, на прилегающих территориях к которым не допускается розничная продажа алкогольной продукции на территории сельского поселения «Деревня Берёзовка» пункт 2 изложить в новой редакции:

| № п/п | Наименование места массового скопления граждан и места нахождения источников повышенной опасности (объект) | Адрес | Расстояние от объектов, на территориях которых не допускается розничная продажа алкогольной продукции до границ прилегающих территорий для стационарных торговых объектов, в которых осуществляется розничная продажа алкогольной продукции | Расстояние от объектов, на территориях которых не допускается розничная продажа алкогольной продукции до границ прилегающих территорий для объектов, в которых при оказании услуг общественного питания осуществляется розничная продажа алкогольной продукции |
|---|---|---|---|---|
| 2. | Березовский ФАП | Калужская область, Малоярославецкий р-н, д. Берёзовка, ул. Центральная, д. 36 | Не менее 50 метров | Не менее 30 метров |

1.2.2. Схему №2 «Схемы границ прилегающих территорий к организациям и (или) объектам, на которых не допускается розничная продажа алкогольной продукции на территории сельского поселения «Деревня Берёзовка» изложить в новой редакции согласно приложению № 2 к настоящему решению.

2. Настоящее решение вступает в силу со дня его подписания и подлежит опубликованию в газете «Маяк».

3. Копию настоящего решения направить в министерство конкурентной политики Калужской области.

**Глава муниципального района**
**«Малоярославецкий район»** **М.А. Брук**

Приложение № 1
к решению Малоярославецкого
Районного Собрания депутатов
муниципального района
«Малоярославецкий район»
от 28.10. 2020 г. № 12

**№47 «ГЕМОТЕСТ» (ООО «МедЛекс»), Калужская область, г. Малоярославец, ул. Ленина, д.22**

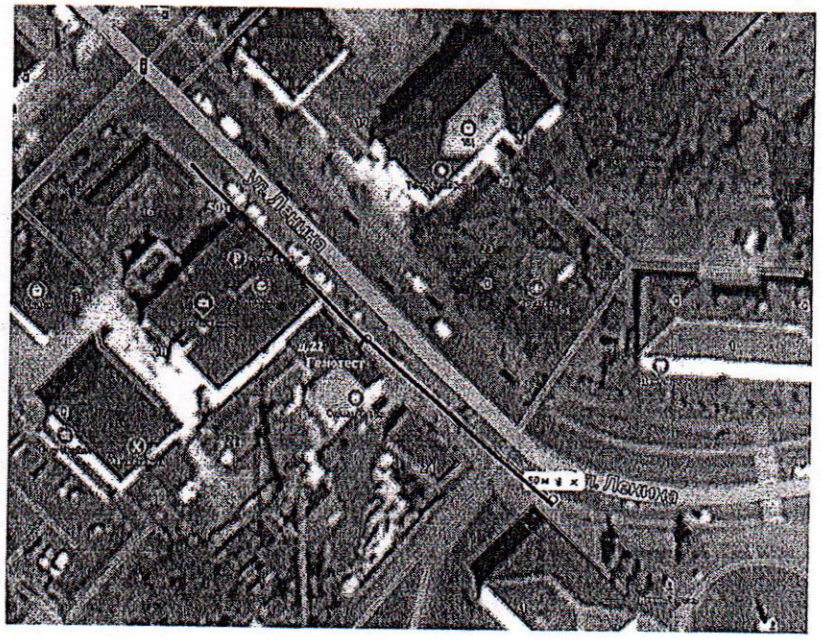

Приложение № 2
к решению Малоярославецкого
Районного Собрания депутатов
муниципального района
«Малоярославецкий район»
от 28.10. 2020 г. № 12
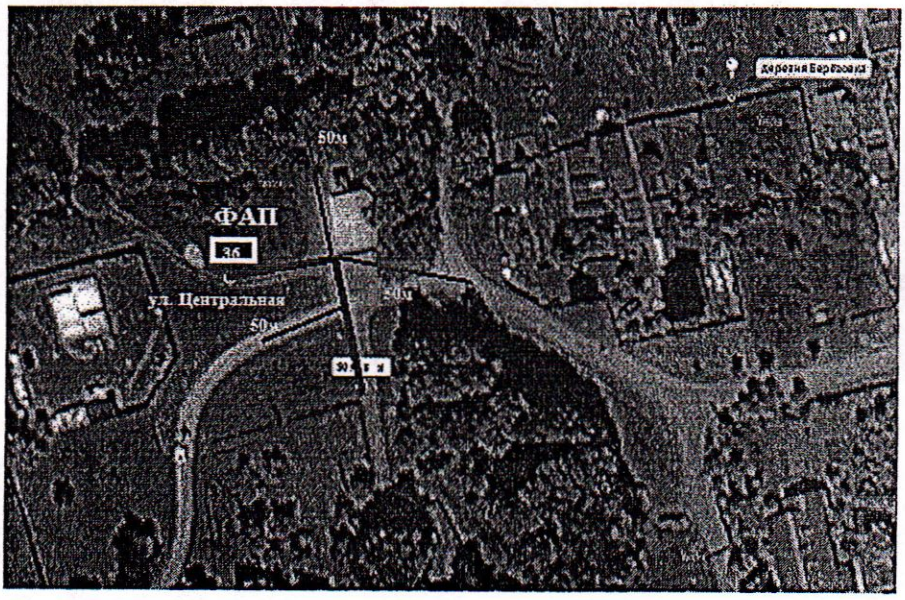
**№2 Березовский ФАП, ул. Центральная д. 36**