

**МИНИСТЕРСТВО ПРИРОДНЫХ РЕСУРСОВ И ЭКОЛОГИИ  
КАЛУЖСКОЙ ОБЛАСТИ**

**ПРИКАЗ**

23 июля 2021 г.

№ 696-21

**Об особо охраняемой природной территории регионального значения – памятнике природы «Пещеры берега р. Лужи у с. Кременское»**

В соответствии с Федеральным законом «Об особо охраняемых природных территориях», Законом Калужской области «О регулировании отдельных правоотношений, связанных с охраной окружающей среды, на территории Калужской области» и Законом Калужской области «О нормативных правовых актах органов государственной власти Калужской области», решением исполнительного комитета Калужского областного Совета народных депутатов от 16.09.1991 № 352 «Об объявлении объектов памятниками природы регионального значения» (в ред. постановления Правительства Калужской области от 16.04.2012 № 185)

**ПРИКАЗЫВАЮ:**

1. Утвердить границы особо охраняемой природной территории регионального значения – памятника природы «Пещеры берега р. Лужи у с. Кременское» в соответствии с приложением № 1 к настоящему приказу.
2. Определить режим особой охраны особо охраняемой природной территории регионального значения – памятника природы «Пещеры берега р. Лужи у с. Кременское» в соответствии с приложением № 2 к настоящему приказу.
3. Управлению регулирования деятельности в сфере природопользования:
  - 3.1. Оформить охранное обязательство и паспорт особо охраняемой природной территории регионального значения – памятника природы «Пещеры берега р. Лужи у с. Кременское».
  - 3.2. Обеспечить внесение в Единый государственный реестр недвижимости сведений о границах особо охраняемой природной территории регионального значения – памятника природы «Пещеры берега р. Лужи у с. Кременское».
4. Контроль за исполнением настоящего приказа оставляю за собой.
5. Настоящий приказ вступает в силу через десять дней после его официального опубликования.

Министр



В.И. Жипа

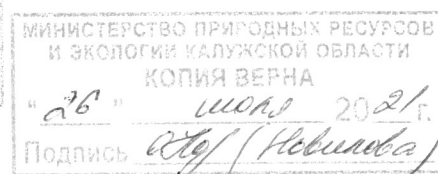

03-35/428-21

Приложение № 1  
к приказу министерства  
природных ресурсов и экологии  
Калужской области  
от 23.07.2021 № 696-21

**Сведения о границах особо охраняемой природной территории регионального значения – памятника природы «Пещеры берега р. Лужи у с. Кременское»**

Описание местоположения границ особо охраняемой природной территории  
регионального значения – памятника природы  
«Пещеры берега р. Лужи у с. Кременское»

Раздел 1

Сведения об особо охраняемой природной территории регионального значения – памятнике природы «Пещеры берега р. Лужи у с. Кременское» (далее – объект)		
№ п/п	Характеристики объекта	Описание характеристик
1	2	3
1	Местоположение объекта	Калужская область, Медынский район, с. Кременское
2	Площадь объекта +/- величина погрешности определения площади (P +/- Дельта P)	26056 м <sup>2</sup> ± 1412
3	Иные характеристики объекта	Кластерность – 1

Раздел 2

Сведения о местоположении границ объекта					
1. Система координат СК кадастрового округа					
2. Сведения о характерных точках границ объекта					
Обозначение характерных точек границ	Координаты, м		Метод определения координат характерной точки	Средняя квадратическая погрешность положения характерной точки (Mt), м	Описание обозначения точки на местности (при наличии)
	X	Y			
1	2	3	4	5	6
1	496050.29	1280171.07	Метод спутниковых геодезических измерений (определений)	2.5	-
2	496056.42	1280175.16	Метод спутниковых геодезических измерений	2.5	

МИНИСТЕРСТВО ПРИРОДНЫХ РЕСУРСОВ  
И ЭКОЛОГИИ КАЛУЖСКОЙ ОБЛАСТИ  
КОПИЯ ВЕРНА  
" 26 " июля 2021 г.  
Подпись *Олея (Носов)*

			(определений)		
3	496062.43	1280179.17	Метод спутниковых геодезических измерений (определений)	2.5	-
4	496055.54	1280194.14	Метод спутниковых геодезических измерений (определений)	2.5	-
5	496045.79	1280215.94	Метод спутниковых геодезических измерений (определений)	2.5	-
6	496042.97	1280222.23	Метод спутниковых геодезических измерений (определений)	2.5	-
7	496051.37	1280229.98	Метод спутниковых геодезических измерений (определений)	2.5	-
8	496059.91	1280237.29	Метод спутниковых геодезических измерений (определений)	2.5	-
9	496060.44	1280246.64	Метод спутниковых геодезических измерений (определений)	2.5	-
10	496061.04	1280256.30	Метод спутниковых геодезических измерений (определений)	2.5	-
11	496059.00	1280266.74	Метод спутниковых геодезических измерений (определений)	2.5	-
12	496056.74	1280277.68	Метод спутниковых геодезических измерений (определений)	2.5	-

Министерство природных ресурсов  
и экологии Калужской области  
КОПИЯ ВЕРНА  
" 16 " июля 2021 г.  
Подпись: *Игорь / Невский*

13	496058.25	1280288.47	Метод спутниковых геодезических измерений (определений)	2.5	-
14	496059.35	1280298.96	Метод спутниковых геодезических измерений (определений)	2.5	-
15	496063.51	1280309.86	Метод спутниковых геодезических измерений (определений)	2.5	-
16	496067.77	1280321.16	Метод спутниковых геодезических измерений (определений)	2.5	-
17	496074.01	1280339.01	Метод спутниковых геодезических измерений (определений)	2.5	-
18	496079.23	1280353.37	Метод спутниковых геодезических измерений (определений)	2.5	-
19	496087.56	1280367.98	Метод спутниковых геодезических измерений (определений)	2.5	-
20	496093.01	1280377.93	Метод спутниковых геодезических измерений (определений)	2.5	-
21	496103.70	1280394.98	Метод спутниковых геодезических измерений (определений)	2.5	-
22	496108.55	1280402.14	Метод спутниковых геодезических измерений (определений)	2.5	-
23	496115.21	1280410.96	Метод	2.5	-

МИНИСТЕРСТВО ПРИРОДНЫХ РЕСУРСОВ  
И ЭКОЛОГИИ КАЛУЖСКОЙ ОБЛАСТИ  
КОПИЯ ВЕРНА  
" 25.07 " июля - 2021 г.  
Подпись *В.В. / Мовшинева*



			спутниковых геодезических измерений (определений)		
24	496121.32	1280418.36	Метод спутниковых геодезических измерений (определений)	2.5	-
25	496118.01	1280425.60	Метод спутниковых геодезических измерений (определений)	2.5	-
26	496108.83	1280433.92	Метод спутниковых геодезических измерений (определений)	2.5	-
27	496096.93	1280446.92	Метод спутниковых геодезических измерений (определений)	2.5	-
28	496077.84	1280465.30	Метод спутниковых геодезических измерений (определений)	2.5	-
29	496066.36	1280484.21	Метод спутниковых геодезических измерений (определений)	2.5	-
30	496040.73	1280483.80	Метод спутниковых геодезических измерений (определений)	2.5	-
31	496015.07	1280489.96	Метод спутниковых геодезических измерений (определений)	2.5	-
32	495999.04	1280500.03	Метод спутниковых геодезических измерений (определений)	2.5	-
33	495988.37	1280496.01	Метод спутниковых		

МИНИСТЕРСТВО ПРИРОДНЫХ РЕСУРСОВ  
И ЭКОЛОГИИ КАЛУЖСКОЙ ОБЛАСТИ  
2.5 КОПИЯ ВЕРНА -  
" 16 " июля 2021 г.  
Подпись: *(подпись)* / (Иванова)

			геодезических измерений (определений)		
34	496002.56	1280466.87	Метод спутниковых геодезических измерений (определений)	2.5	-
35	496009.94	1280443.08	Метод спутниковых геодезических измерений (определений)	2.5	-
36	496010.19	1280422.19	Метод спутниковых геодезических измерений (определений)	2.5	-
37	496006.06	1280405.54	Метод спутниковых геодезических измерений (определений)	2.5	-
38	496001.59	1280383.30	Метод спутниковых геодезических измерений (определений)	2.5	-
39	495991.24	1280363.82	Метод спутниковых геодезических измерений (определений)	2.5	-
40	495977.50	1280343.04	Метод спутниковых геодезических измерений (определений)	2.5	-
41	495967.46	1280326.97	Метод спутниковых геодезических измерений (определений)	2.5	-
42	495961.14	1280313.71	Метод спутниковых геодезических измерений (определений)	2.5	-
43	495954.19	1280302.20	Метод спутниковых геодезических		

МИНИСТЕРСТВО ПРИРОДНЫХ РЕСУРСОВ  
 ЭКОЛОГИИ ЧАЛУЖСКОЙ ОБЛАСТИ  
 КОПИЯ ЗЕРНА  
 "26" июля 2024 г.  
 Подпись: *Игорь (Новоселов)*

			измерений (определений)		
44	495953.18	1280288.37	Метод спутниковых геодезических измерений (определений)	2.5	-
45	495955.80	1280276.30	Метод спутниковых геодезических измерений (определений)	2.5	-
46	495961.23	1280266.46	Метод спутниковых геодезических измерений (определений)	2.5	-
47	495972.49	1280252.03	Метод спутниковых геодезических измерений (определений)	2.5	-
48	495988.88	1280239.30	Метод спутниковых геодезических измерений (определений)	2.5	-
49	496002.01	1280224.51	Метод спутниковых геодезических измерений (определений)	2.5	-
50	496018.98	1280205.88	Метод спутниковых геодезических измерений (определений)	2.5	-
51	496032.02	1280191.48	Метод спутниковых геодезических измерений (определений)	2.5	-
52	496042.41	1280177.53	Метод спутниковых геодезических измерений (определений)	2.5	-
1	496050.29	1280171.07	Метод спутниковых геодезических измерений		

МИНИСТЕРСТВО ПРИРОДНЫХ РЕСУРСОВ  
И ЭКОЛОГИИ КАЛУЖСКОЙ ОБЛАСТИ  
КОПИЯ ВЕРНА  
" 26 " июля 2021 г.  
Подпись: *И.И. Новикова*

(определений)					
3. Сведения о характерных точках части (частей) границы объекта					
Обозначение характерных точек части границы	Координаты, м		Метод определения координат характерной точки	Средняя квадратическая погрешность положения характерной точки (Mt), м	Описание обозначения точки на местности (при наличии)
	X	Y			
1	2	3	4	5	6
-	-	-	-	-	-

Раздел 3

Сведения о местоположении измененных (уточненных) границ объекта							
1. Система координат -							
2. Сведения о характерных точках границ объекта							
Обозначение характерных точек границ	Существующие координаты, м		Измененные (уточненные) координаты, м		Метод определения координат характерной точки	Средняя квадратическая погрешность положения характерной точки (Mt), м	Описание обозначения точки на местности (при наличии)
	X	Y	X	Y			
1	2	3	4	5	6	7	8
-	-	-	-	-	-	-	-
3. Сведения о характерных точках части (частей) границы объекта							
-	-	-	-	-	-	-	-

МИНИСТЕРСТВО ПРИРОДНЫХ РЕСУРСОВ  
И ЭКОЛОГИИ КАЛУЖСКОЙ ОБЛАСТИ  
КОПИЯ ВЕРНА  
" 26 " июля 2021 г.  
Подпись: *И.И. Павликов*

Раздел 4

План границ объекта

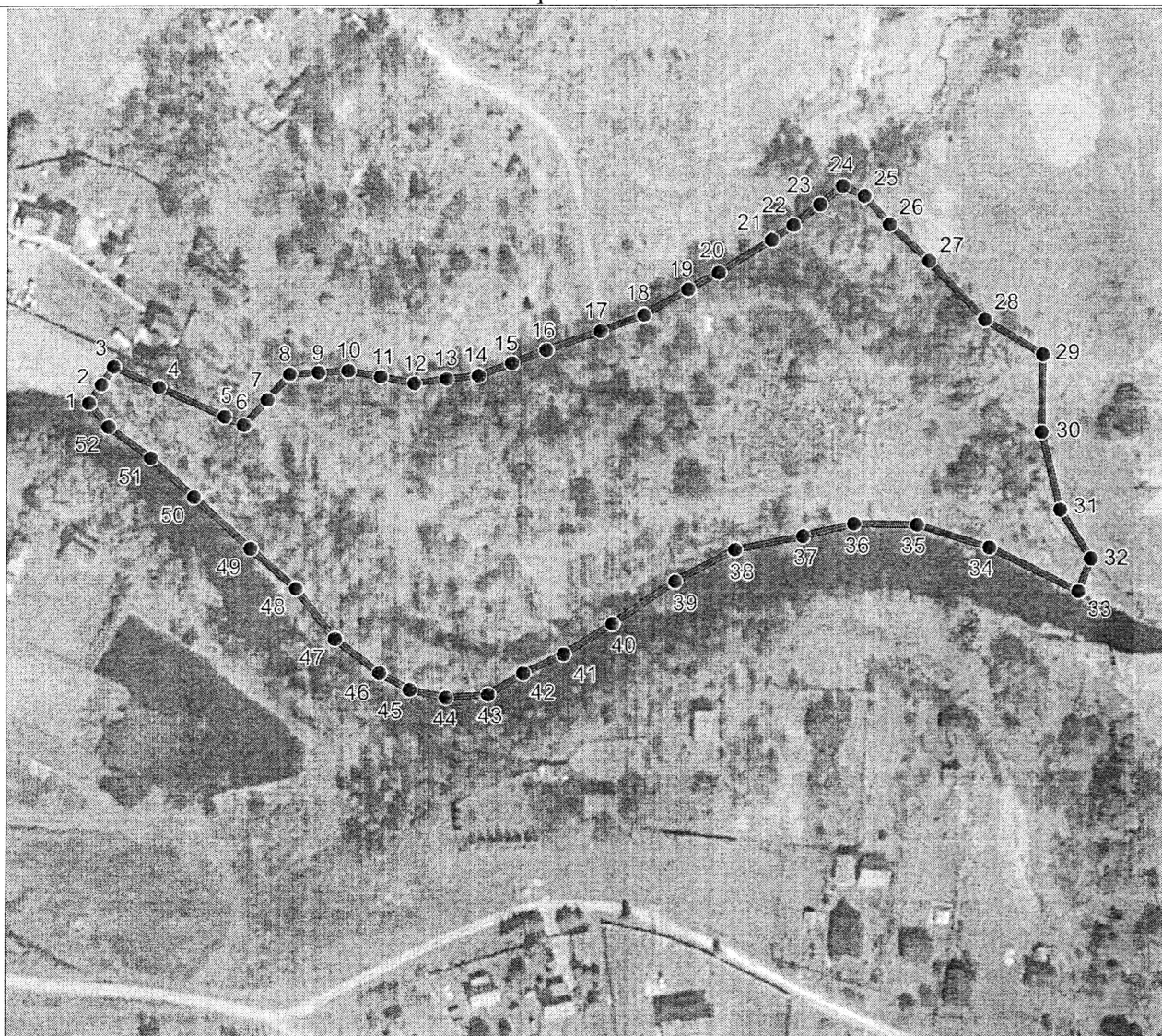

Масштаб 1:2 000

Используемые условные знаки и обозначения:

- граница особо охраняемой природной территории
- 1 характерные точки границы

МИНИСТЕРСТВО ПРИРОДНЫХ РЕСУРСОВ  
И ЭКОЛОГИИ КАЛУЖСКОЙ ОБЛАСТИ  
КОПИЯ ВЕРНА  
"26" июля 2014 г.  
Подпись *И.И. (Новиков)*

Приложение № 2  
к приказу министерства  
природных ресурсов и экологии  
Калужской области  
от 23.07.2021 № 696-21

**Режим особой охраны особо охраняемой природной территории регионального значения – памятника природы «Пещеры берега р. Лужи у с. Кременское»**

1. На территории, на которой находится особо охраняемая природная территория регионального значения – памятник природы «Пещеры берега р. Лужи у с. Кременское», запрещается всякая деятельность, влекущая за собой нарушение сохранности памятника природы, в том числе:

1.1. Строительство объектов капитального строительства, не связанное с обеспечением функционирования памятника природы.

1.2. Нарушение почвенного покрова, производство земляных работ, за исключением проведения мероприятий по сохранению и восстановлению памятника природы.

1.3. Проведение геологоразведочных работ, поиск и добыча полезных ископаемых.

1.4. Распашка земель, проведение сельскохозяйственных работ.

1.5. Деятельность, влекущая за собой изменение гидрологического режима.

1.6. Загрязнение и засорение поверхностных и подземных вод, сброс сточных вод.

1.7. Применение удобрений и ядохимикатов.

1.8. Рубка древесной и кустарниковой растительности, нарушение растительного покрова, за исключением проведения научных исследований и проведения мероприятий по сохранению и восстановлению памятника природы.

1.9. Уничтожение объектов животного мира и причинение им вреда, сбор, отлов, изъятие объектов животного мира из среды их обитания, а также причинение вреда местам обитания объектов животного мира.

1.10. Сброс отходов производства и потребления вне специально отведенных для этого мест, складирование, размещение, захоронение всех видов отходов, материалов, грунтов, снега.

1.11. Движение и стоянка механических транспортных средств вне существующей дорожно-тропиночной сети, не связанные с обеспечением функционирования памятника природы.

1.12. Разведение костров, сжигание сухих листьев и травы.

1.13. Расширение существующей дорожно-тропиночной сети.

1.14. Выгул, прогон и выпас сельскохозяйственных животных.

1.15. Повреждение ограждений, информационных знаков, стендов, указателей и других объектов инфраструктуры памятника природы.

2. Режим особой охраны особо охраняемой природной территории регионального значения – памятника природы «Пещеры берега р. Лужи у с. Кременское» устанавливается бессрочно.

3. На особо охраняемой природной территории регионального значения – памятнике природы «Пещеры берега р. Лужи у с. Кременское» допускается по согласованию с министерством природных ресурсов и экологии Калужской области:

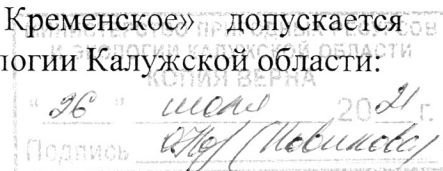

3.1. Эксплуатация, ремонт, регламентное обслуживание и реконструкция существующих линейных объектов (при условии наличия в предусмотренных законодательством случаях разрешения, выданного министерством природных ресурсов и экологии Калужской области в установленном законодательством порядке), не влекущие за собой нарушение сохранности памятника природы.

3.2. Проведение противопожарных, санитарно-оздоровительных и иных профилактических мероприятий, необходимых для обеспечения противопожарной безопасности и поддержания санитарных свойств территории памятника природы.

3.3. Использование биологических мер борьбы с вредителями леса.

3.4. Устройство гнездовий для птиц.

3.5. Проведение научных исследований, включая экологический мониторинг.

3.6. Организация эколого-просветительских (проведение учебно-познавательных экскурсий, организация и обустройство экологических учебных троп) мероприятий.

