

**МИНИСТЕРСТВО ПРИРОДНЫХ РЕСУРСОВ И ЭКОЛОГИИ
КАЛУЖСКОЙ ОБЛАСТИ**

ПРИКАЗ

02 февраля 2012 г.

№ 66-22

Об особо охраняемой природной территории регионального значения – памятнике природы «Ключ-источник у автодороги Кондрово-Никольское в 1,5 км от границы Кондрово»

В соответствии с Федеральным законом «Об особо охраняемых природных территориях», Законом Калужской области «О регулировании отдельных правоотношений, связанных с охраной окружающей среды, на территории Калужской области» и Законом Калужской области «О нормативных правовых актах органов государственной власти Калужской области», постановлением Законодательного Собрания Калужской области от 18.05.1995 № 209 «Об объявлении объектов памятниками природы регионального значения» (в ред. постановления Законодательного Собрания Калужской области от 20.09.2012 № 624)

ПРИКАЗЫВАЮ:

1. Утвердить границы особо охраняемой природной территории регионального значения – памятника природы «Ключ-источник у автодороги Кондрово-Никольское в 1,5 км от границы Кондрово» в соответствии с приложением № 1 к настоящему приказу.

2. Определить режим особой охраны особо охраняемой природной территории регионального значения – памятника природы «Ключ-источник у автодороги Кондрово-Никольское в 1,5 км от границы Кондрово» в соответствии с приложением № 2 к настоящему приказу.

3. Управлению регулирования деятельности в сфере природопользования:

3.1. Оформить охрannое обязательство и паспорт особо охраняемой природной территории регионального значения – памятника природы «Ключ-источник у автодороги Кондрово-Никольское в 1,5 км от границы Кондрово».

3.2. Обеспечить внесение в Единый государственный реестр недвижимости сведений о границах особо охраняемой природной территории регионального значения – памятника природы «Ключ-источник у автодороги Кондрово-Никольское в 1,5 км от границы Кондрово».

4. Контроль за исполнением настоящего приказа оставляю за собой.

5. Настоящий приказ вступает в силу через десять дней после его официального опубликования.

Министр

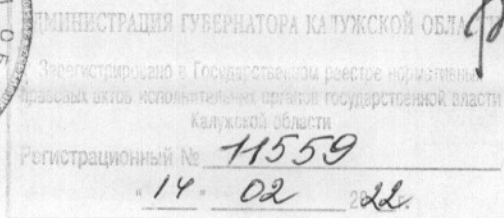

В.И. Жипа

Приложение № 1
к приказу министерства
природных ресурсов и экологии
Калужской области
от 02.02.2022 № 66-22

**Сведения о границах особо охраняемой природной территории
регионального значения – памятника природы «Ключ-источник
у автодороги Кондрово-Никольское в 1,5 км от границы Кондрово»**

Описание местоположения границ особо охраняемой природной территории
регионального значения – памятника природы «Ключ-источник
у автодороги Кондрово-Никольское в 1,5 км от границы Кондрово»

Раздел 1

| Сведения об особо охраняемой природной территории регионального значения – памятнике природы «Ключ-источник у автодороги Кондрово-Никольское в 1,5 км от границы Кондрово» (далее – объект) | | |
|---|---|--|
| № п/п | Характеристики объекта | Описание характеристик |
| 1 | 2 | 3 |
| 1 | Местоположение объекта | Калужская область, Дзержинский район, вблизи г. Кондрово |
| 2 | Площадь объекта +/- величина погрешности определения площади (P +/- Дельта P) | 907 м ² ± 151 |
| 3 | Иные характеристики объекта | Кластерность – 1 |

Раздел 2

| Сведения о местоположении границ объекта | | | | | |
|---|---------------|------------|--|---|--|
| 1. Система координат СК кадастрового округа | | | | | |
| 2. Сведения о характерных точках границ объекта | | | | | |
| Обозначение характерных точек границ | Координаты, м | | Метод определения координат характерной точки | Средняя квадратическая погрешность положения характерной точки (Mt), м | Описание обозначения точки на местности (при наличии) |
| | X | Y | | | |
| 1 | 2 | 3 | 4 | 5 | 6 |
| 1 | 466028.40 | 1276909.21 | аналитический | 2.50 | - |
| 2 | 466028.36 | 1276910.46 | аналитический | 2.50 | - |
| 3 | 466028.22 | 1276911.71 | аналитический | 2.50 | - |
| 4 | 466027.99 | 1276912.95 | аналитический | 2.50 | - |
| 5 | 466027.67 | 1276914.16 | аналитический | 2.50 | - |
| 6 | 466027.26 | 1276915.35 | аналитический | 2.50 | - |
| 7 | 466026.76 | 1276916.50 | аналитический | 2.50 | - |

| | | | | | |
|----|-----------|------------|---------------|------|---|
| 8 | 466026.18 | 1276917.62 | аналитический | 2.50 | - |
| 9 | 466025.52 | 1276918.69 | аналитический | 2.50 | - |
| 10 | 466024.78 | 1276919.70 | аналитический | 2.50 | - |
| 11 | 466023.97 | 1276920.66 | аналитический | 2.50 | - |
| 12 | 466023.09 | 1276921.56 | аналитический | 2.50 | - |
| 13 | 466022.14 | 1276922.39 | аналитический | 2.50 | - |
| 14 | 466021.14 | 1276923.14 | аналитический | 2.50 | - |
| 15 | 466020.06 | 1276923.78 | аналитический | 2.50 | - |
| 16 | 466018.98 | 1276924.43 | аналитический | 2.50 | - |
| 17 | 466017.84 | 1276924.94 | аналитический | 2.50 | - |
| 18 | 466016.66 | 1276925.38 | аналитический | 2.50 | - |
| 19 | 466015.45 | 1276925.72 | аналитический | 2.50 | - |
| 20 | 466014.22 | 1276925.97 | аналитический | 2.50 | - |
| 21 | 466012.97 | 1276926.14 | аналитический | 2.50 | - |
| 22 | 466011.72 | 1276926.20 | аналитический | 2.50 | - |
| 23 | 466010.46 | 1276926.18 | аналитический | 2.50 | - |
| 24 | 466009.21 | 1276926.07 | аналитический | 2.50 | - |
| 25 | 466007.97 | 1276925.86 | аналитический | 2.50 | - |
| 26 | 466006.75 | 1276925.56 | аналитический | 2.50 | - |
| 27 | 466005.56 | 1276925.17 | аналитический | 2.50 | - |
| 28 | 466004.39 | 1276924.70 | аналитический | 2.50 | - |
| 29 | 466003.27 | 1276924.14 | аналитический | 2.50 | - |
| 30 | 466002.19 | 1276923.49 | аналитический | 2.50 | - |
| 31 | 466001.16 | 1276922.77 | аналитический | 2.50 | - |
| 32 | 466000.18 | 1276921.98 | аналитический | 2.50 | - |
| 33 | 465999.27 | 1276921.12 | аналитический | 2.50 | - |
| 34 | 465998.43 | 1276920.19 | аналитический | 2.50 | - |
| 35 | 465997.65 | 1276919.20 | аналитический | 2.50 | - |
| 36 | 465996.95 | 1276918.16 | аналитический | 2.50 | - |
| 37 | 465996.33 | 1276917.07 | аналитический | 2.50 | - |
| 38 | 465995.79 | 1276915.93 | аналитический | 2.50 | - |
| 39 | 465995.33 | 1276914.76 | аналитический | 2.50 | - |
| 40 | 465994.97 | 1276913.56 | аналитический | 2.50 | - |
| 41 | 465994.69 | 1276912.33 | аналитический | 2.50 | - |
| 42 | 465994.51 | 1276911.09 | аналитический | 2.50 | - |
| 43 | 465994.41 | 1276909.84 | аналитический | 2.50 | - |
| 44 | 465994.41 | 1276908.58 | аналитический | 2.50 | - |
| 45 | 465994.51 | 1276907.33 | аналитический | 2.50 | - |
| 46 | 465994.69 | 1276906.08 | аналитический | 2.50 | - |
| 47 | 465994.97 | 1276904.86 | аналитический | 2.50 | - |
| 48 | 465995.33 | 1276903.66 | аналитический | 2.50 | - |
| 49 | 465995.79 | 1276902.49 | аналитический | 2.50 | - |
| 50 | 465996.33 | 1276901.35 | аналитический | 2.50 | - |
| 51 | 465996.95 | 1276900.26 | аналитический | 2.50 | - |
| 52 | 465997.65 | 1276899.22 | аналитический | 2.50 | - |
| 53 | 465998.43 | 1276898.23 | аналитический | 2.50 | - |
| 54 | 465999.27 | 1276897.30 | аналитический | 2.50 | - |
| 55 | 466000.18 | 1276896.44 | аналитический | 2.50 | - |
| 56 | 466001.16 | 1276895.64 | аналитический | 2.50 | - |
| 57 | 466002.19 | 1276894.92 | аналитический | 2.50 | - |

| | | | | | |
|----|-----------|------------|---------------|------|---|
| 58 | 466003.27 | 1276894.28 | аналитический | 2.50 | - |
| 59 | 466004.39 | 1276893.72 | аналитический | 2.50 | - |
| 60 | 466005.56 | 1276893.24 | аналитический | 2.50 | - |
| 61 | 466006.75 | 1276892.86 | аналитический | 2.50 | - |
| 62 | 466007.97 | 1276892.56 | аналитический | 2.50 | - |
| 63 | 466009.21 | 1276892.35 | аналитический | 2.50 | - |
| 64 | 466010.46 | 1276892.23 | аналитический | 2.50 | - |
| 65 | 466011.72 | 1276892.21 | аналитический | 2.50 | - |
| 66 | 466012.97 | 1276892.28 | аналитический | 2.50 | - |
| 67 | 466014.22 | 1276892.44 | аналитический | 2.50 | - |
| 68 | 466015.45 | 1276892.70 | аналитический | 2.50 | - |
| 69 | 466016.66 | 1276893.04 | аналитический | 2.50 | - |
| 70 | 466017.84 | 1276893.47 | аналитический | 2.50 | - |
| 71 | 466018.98 | 1276893.99 | аналитический | 2.50 | - |
| 72 | 466020.08 | 1276894.59 | аналитический | 2.50 | - |
| 73 | 466021.14 | 1276895.27 | аналитический | 2.50 | - |
| 74 | 466022.14 | 1276896.03 | аналитический | 2.50 | - |
| 75 | 466023.09 | 1276896.86 | аналитический | 2.50 | - |
| 76 | 466023.97 | 1276897.75 | аналитический | 2.50 | - |
| 77 | 466024.78 | 1276898.71 | аналитический | 2.50 | - |
| 78 | 466025.52 | 1276899.73 | аналитический | 2.50 | - |
| 79 | 466026.18 | 1276900.80 | аналитический | 2.50 | - |
| 80 | 466026.76 | 1276901.91 | аналитический | 2.50 | - |
| 81 | 466027.26 | 1276903.07 | аналитический | 2.50 | - |
| 82 | 466027.67 | 1276904.25 | аналитический | 2.50 | - |
| 83 | 466027.99 | 1276905.47 | аналитический | 2.50 | - |
| 84 | 466028.22 | 1276906.70 | аналитический | 2.50 | - |
| 85 | 466028.36 | 1276907.95 | аналитический | 2.50 | - |
| 1 | 466028.40 | 1276909.21 | аналитический | 2.50 | - |

3. Сведения о характерных точках части (частей) границы объекта

| Обозначение характерных точек части границы | Координаты, м | | Метод определения координат характерной точки | Средняя квадратическая погрешность положения характерной точки (Mt), м | Описание обозначения точки на местности (при наличии) |
|--|---------------|---|--|---|--|
| | X | Y | | | |
| 1 | 2 | 3 | 4 | 5 | 6 |
| - | - | - | - | - | - |

Раздел 3

Сведения о местоположении измененных (уточненных) границ объекта

| 1. Система координат - | | | | | | | |
|---|-------------------------------|---|---|---|---|--|--|
| 2. Сведения о характерных точках границ объекта | | | | | | | |
| Обозначение характерных точек границ | Существующие координаты, м | | Измененные (уточненные) координаты, м | | Метод определения координат характерной точки | Средняя квадратическая погрешность положения характерной | Описание обозначения точки на местности (при |
| | X | Y | X | Y | | | |

| 1 | 2 | 3 | 4 | 5 | 6 | точки (Mt), м | наличии) |
|---|---|---|---|---|---|---------------|----------|
| 1 | 2 | 3 | 4 | 5 | 6 | 7 | 8 |
| - | - | - | - | - | - | - | - |
| 3. Сведения о характерных точках части (частей) границы объекта | | | | | | | |
| - | - | - | - | - | - | - | - |

Раздел 4

План границ объекта

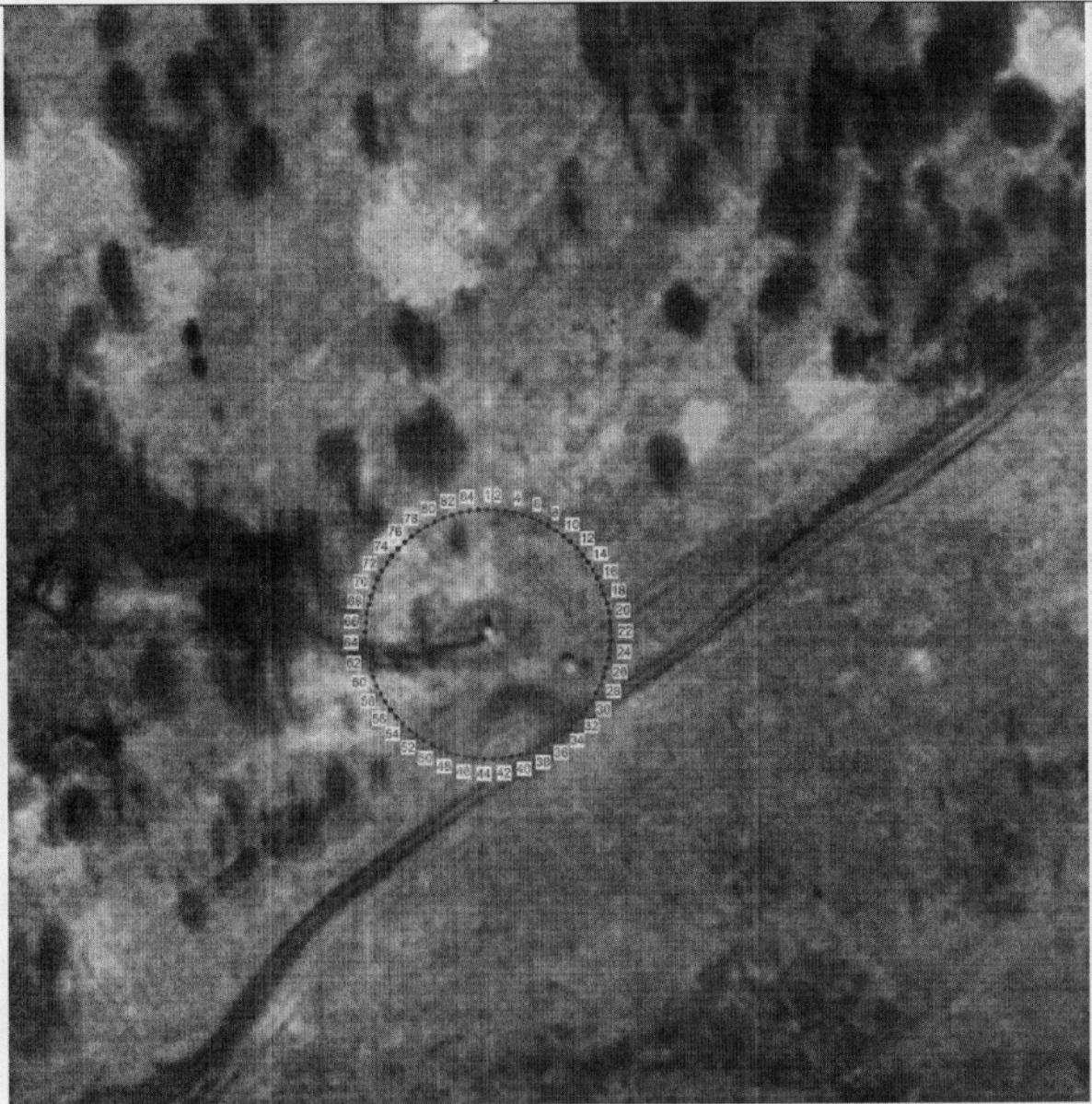

Масштаб 1:1000

Используемые условные знаки и обозначения:

- граница особо охраняемой природной территории
- 1 характерные точки границы

Приложение № 2
к приказу министерства
природных ресурсов и экологии
Калужской области
от 02.02.2022 № 66-22

**Режим особой охраны особо охраняемой природной территории
регионального значения – памятника природы «Ключ-источник
у автодороги Кондрово-Никольское в 1,5 км от границы Кондрово»**

1. На территории, на которой находится особо охраняемая природная территория регионального значения – памятник природы «Ключ-источник у автодороги Кондрово-Никольское в 1,5 км от границы Кондрово», запрещается всякая деятельность, влекущая за собой нарушение сохранности памятника природы, в том числе:

1.1. Строительство объектов капитального строительства, не связанное с обеспечением функционирования памятника природы.

1.2. Нарушение почвенного покрова, производство земляных работ, за исключением проведения мероприятий по сохранению и восстановлению памятника природы.

1.3. Проведение геологического изучения, разведки и добычи полезных ископаемых.

1.4. Деятельность, влекущая за собой изменение гидрологического режима.

1.5. Загрязнение и засорение поверхностных и подземных вод, сброс сточных вод.

1.6. Применение удобрений и ядохимикатов.

1.7. Рубка древесной и кустарниковой растительности, нарушение растительного покрова, за исключением проведения научных исследований и проведения мероприятий по сохранению и восстановлению памятника природы.

1.8. Уничтожение объектов животного мира и причинение им вреда, сбор, отлов, изъятие объектов животного мира из среды их обитания, а также причинение вреда местам обитания объектов животного мира.

1.9. Сброс отходов производства и потребления вне специально отведенных для этого мест, складирование, размещение, захоронение всех видов отходов, материалов, грунтов, снега.

1.10. Движение и стоянка механических транспортных средств вне существующей дорожно-тропиночной сети, не связанные с обеспечением функционирования памятника природы.

1.11. Расширение существующей дорожно-тропиночной сети.

1.12. Выгул, прогон и выпас сельскохозяйственных животных.

1.13. Повреждение ограждений, информационных знаков, стенов, указателей и других объектов инфраструктуры памятника природы.

2. Режим особой охраны особо охраняемой природной территории регионального значения – памятника природы «Ключ-источник у автодороги Кондрово-Никольское в 1,5 км от границы Кондрово» устанавливается бессрочно.

3. На особо охраняемой природной территории регионального значения – памятнике природы «Ключ-источник у автодороги Кондрово-Никольское в 1,5 км от границы Кондрово» допускается по согласованию с министерством природных ресурсов и экологии Калужской области:

3.1. Эксплуатация, ремонт, регламентное обслуживание и реконструкция существующих коммуникаций и инженерных объектов, не влекущие за собой нарушение сохранности памятника природы.

3.2. Проведение противопожарных, санитарно-оздоровительных и иных профилактических мероприятий, необходимых для обеспечения противопожарной безопасности и поддержания санитарных свойств территории памятника природы.

3.3. Проведение научных исследований, включая экологический мониторинг.

3.4. Организация эколого-просветительских мероприятий.