

СОГЛАСОВАНО:

Директор ГКУ КО «Мещовское лесничество»

Коста И.И.
2021 года.



УТВЕРЖДАЮ:

Генеральный директор ООО «Техноплюс»

Семенова М.В./
« 14 » 09 2021 года.



ПРОЕКТ

искусственного лесовосстановления
на осень 2021 года.

по ООО «Техноплюс», договор аренды №147 от 02.12.2014 года.

1. Характеристика местоположения лесного участка:

Лесничество – ГКУ КО «Мещовское лесничество» Участковое лесничество - Дабужское АО «Соболевское».

Номер квартала – 12 Номер выдела – 5 Площадь участка – 5,0 га.

План участка

масштаб 1:10000

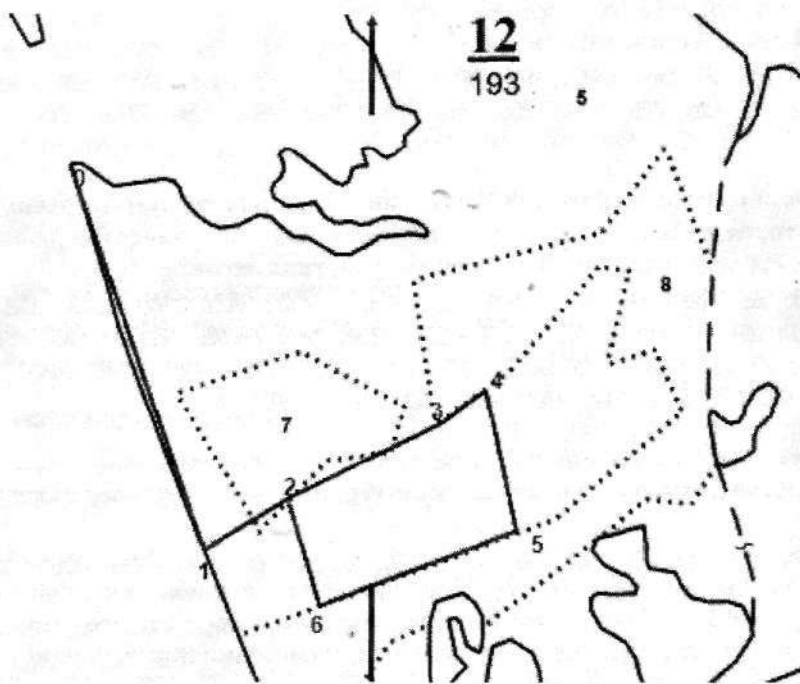

Номера точек	Геодезические координаты		Направление румбы (азимуты) линий, °	Длина линий, м
0-1	54,1683969°	34,8687867°	ЮВ:19°(161°)	565
1-2	54,1638102°	34,8714700°	СВ:58°(58°)	141
2-3	54,1644492°	34,8732199°	СВ:63°(63°)	230
3-4	54,1653392°	34,8762143°	СВ:54°(54°)	76
4-5	54,1657271°	34,8771088°	ЮВ:12°(168°)	201
5-6	54,1640384°	34,8777310°	ЮЗ:69°(249°)	289
6-2	54,1631484°	34,8737644°	СЗ:16°(344°)	144

Чертеж выполнил _____ специалист л/х ООО «Техноплюс» Матяш С.В.15.09.2021 год

2. Характеристика лесорастительных условий лесного участка:

Рельеф, гидрологические условия, почва (механический состав, степень влажности)- рельеф равнинный, почва влажная, суглинистая, тип условий местопрорастания – С3 тип леса – сложный.

3. Характеристика площадей лесного участка – вырубка 2020 года (вырубка указать год), гарь (указать год), прогалина, иные не занятые насаждениями или пригодные для лесовосстановления земли)

4. Характеристика вырубки:

Количество пней на единице площади (шт/га) – 300 состояние очистки от порубочных остатков и валежника – удовлетворительное характер и размещение оставленных деревьев и кустарников – отсутствует степень задернения почвы – средняя (слабая, средняя, сильная), степень минерализации почвы – 0% заражение почвы вредителями, вид, шт/га – обследование не требуется, т.к. на территории участка очагов хруща не зарегистрировано

5. Характеристика имеющего подрост и молодняка лесных древесных пород:

Состав пород – жизнеспособный подрост и молодняк главных лесных древесных пород отсутствует, средний возраст – нет м, количество деревьев и кустарников на единице площади – отсутствует шт/га, размещение их по площади лесного участка – нет, состояние лесных насаждений, его оценка – вырубка.

6. Проектируемый способ лесовосстановления: искусственное, вид культур – сплошные, чистые, главная(ые) порода(ы) – ель обыкновенная, сопутствующие породы – берёза, возобновившиеся естественным путем после создания лесных культур и оставленная для успешного роста и формирования главных пород.

7. Обоснование проектируемого способа лесовосстановления, главных лесных древесных пород, породного состава восстанавливаемых лесов, с учетом особенностей производства работ в различных категориях защитных лесов и особо защитных участках лесов: Согласно правил лесовосстановления, утвержденных приказом Минприроды России от 04.12.2020 года №1014, отсутствие на участке подрост и молодняк главных лесных древесных пород, преобладание главной породы в предшествующем насаждении, соответствие ТУМ для произрастания главной лесной древесной породы; особенности производства работ отсутствуют.

8. Сроки и технологии (методы) выполнения работ по лесовосстановлению:

8.1 Подготовка лесного участка для создания лесных культур: подготовка лесного участка не требуется.

8.2 Обработка почвы (способы и время): механизованная, частичная, бороздами, сентябрь 2021 года, глубина обработки почвы – глубина борозд 10-15 см., применяемые машины и орудия – плуг ПКЛ-70 в агрегате с трактором МТЗ-82, размещение и размеры площадок, полос, борозд (нужное подчеркнуть): их ширина 0,7 м, средняя ширина между центрами полос, борозд 4,0 м, их направление: С-Ю.

8.3 Метод создания лесных культур: сеянцами ели обыкновенной с открытой корневой системой в дно борозды, способ создания лесных культур, применяемые машины и орудия – ручным способом под меч «Колесова», схема размещения посадочных, посевных мест (нужное подчеркнуть): 4 м x 0,7 м – схема смешения пород – Е-Е-Е, чистыми рядами, звеньями в ряду (нужное подчеркнуть), количество посадочных, посевных мест (нужное подчеркнуть) на 1 га – 350 шт/га, потребность в посадочных, посевном материале, на всю площадь мест (нужное подчеркнуть) – 17,5 тыс. шт., в том числе по породам на всю площадь, тыс. шт.: – ель 17,5 тыс. шт.

8.4 Уход за возобновлением главных лесных древесных пород (вид ухода, кратность, применяемые орудия и оборудование):

Агротехнический уход:

1-й год 2-х кратный агротехнический уход КЛБ – 1,7 в агрегате с трактором МТЗ-82

2-й год 1-х кратный агротехнический уход КЛБ – 1,7 в агрегате с трактором МТЗ-82

3-й год 1-х кратный агротехнический уход мотокусторезом

Лесоводственный уход:

4-й год лесоводственный уход мотокусторезом

Дополнение лесных культур (площадь, год выполнения) – 2022 г, 2023 г, 2024 г на площади 5,0 га при условии наличия приживаемости менее 85%.

8.5. Противопожарные и защитные мероприятия: проведение по периметру лесосеки противопожарных минерализованных полос шириной 1,4 м протяжённостью 0,9 км и уход за ней.

9. Требования к используемому для лесовосстановления посадочному материалу: в соответствии с таблицей 1 приложение 17 Правил лесовосстановления утверждённых приказом Минприроды России от 04.12.2020 года № 1014 «Об утверждении Правил лесовосстановления», отвечающий требованиям лесосеменного районирования, утверждённым приказом Рослесхоза от 28.03.2016 года №1003- летние стандартные сеянцы ели обыкновенной с диаметром стволика у корневой шейки не менее 2 мм и высотой стволика не менее 12 см, третий лесосеменной район.

10. Требования к молоднякам, площади которых подлежат отнесению к землям, на которых расположены леса, для признания работ по лесовосстановлению завершёнными: возраст – 7 лет, количество деревьев главных лесных древесных пород – 2,0 тыс.шт/га, средняя высота – 1,2 м.

11. Объём работ по лесовосстановлению (площадь лесовосстановления): - 5,0 га.

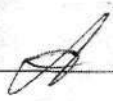
Проект составил:  специалист л/х ООО «Техноплюс» Матяш С.В.15.09.2021 год

Проект проверил: _____ инженер по лесовосстановлению «__» _____ 2021г

Проект проверил: _____ участковый лесничий «__» _____ 2021г

12. В проект внесены изменения: _____
(информация о проведении дополнительных мероприятий, объём, год проведения)

Основание для внесения изменений: _____

Подписи членов комиссии:

_____	_____	_____	_____
(должность)	(фамилия, имя, отчество)	(подпись)	(дата)
_____	_____	_____	_____
(должность)	(фамилия, имя, отчество)	(подпись)	(дата)
_____	_____	_____	_____
(должность)	(фамилия, имя, отчество)	(подпись)	(дата)

**Карточка
обследования участка № ____ / ____
при выборе способа и технологии лесовосстановления**

Местоположения лесного участка:

Лесничество - ГКУ КО «Мещовское лесничество» Участковое лесничество - Дабужское АО «Соболевское»

Дача, тех. участок -, номер квартала – 12, номер выдела - 5

Площадь участка – 5,0 га

Категория площади лесовосстановления: вырубка 2020 года

Лесорастительные условия: рельеф – равнинный; почва – суглинистая влажная; степень задернения почвы – средняя (достаточная) нет препятствий для работы почвообрабатывающих орудий, отсутствует угроза возникновения эрозии; тип леса – широколиственный; тип лесорастительных условий – С3.

Характеристика земель:

Категория участка – сплошная рубка спелых и перестойных насаждений, вырубка 2019 года. Характеристика вырубки: количество пней на единице площади (шт/га) – 300; состояние очистки от порубочных остатков и валежника – удовлетворительное; наличие пней, высота которых >30 см препятствует прохождению техники (кол-во/га) – отсутствует.

Характеристика сохраненного подроста главных (целевых) пород:

Жизнеспособность подроста – жизнеспособный подрост и молодняк главных лесных пород отсутствует. Характеристика возобновления мягколиственных пород: отсутствует.

*Перечётная ведомость
жизнеспособного подроста и молодняка*

Кол-во учетных площадок, всего шт/га их общая площадь, га	Категории крупности подроста	Высота по категориям м, м	Переводочный коэффициент	Количество по породам, шт.									
				Главных (целевых)			Сопутствующих			Нежелательных (малоценных)			
						всего			всего			всего	
Всего 30 шт./ 0,3 га	мелкий	до 0,5	0,5			0			0				0
	средний	0,6-1,5	0,8			0			0				0
	крупный	более 1,5	1,0			0			0				0
Итого жизнеспособного подроста на учетных площадках						0			0				0
Всего жизнеспособного подроста на лесном участке						0			0				0
В т.ч. количество площадок без жизнеспособного подроста 30 шт						0			0				0

Примечание: при радиусе одной круговой площадки 1,78, её размер - 0,001 га, необходимое количество площадок на участке до 5 га - 30 шт, 5-10 га - 50 шт, более 10 га - 100 шт. молодняк при перечеете учитывается вместе с крупным подростом.

Количество жизнеспособного подроста всего – нет тыс.шт/га в т.ч. по породам: нет; категория густоты – нет (редкий – до 2 тыс/га, средний – 2-8 тыс/га, густой- более 8 тыс /га; категория высоты подроста - крупный(мелкий до 0,5м, средний 0,6-1,5м, крупный – более 1,5м); встречаемость подроста % – нет (отношение количества учётных площадок с растениями к общему количеству (не менее 30) учётных площадок, в %) распределение подроста по площади – равномерное (равномерное – встречаемость более 65%, не равномерное встречаемость – 40-65%, групповое – не менее 10 шт мелких или 5шт средних и крупных экземпляров жизнеспособного и сомкнутого подроста в группе) : соответствие подроста лесорастительным условиям - подрост главных лесных древесных пород отсутствует (соответствует - замена не требуется, не соответствует – требуется замена главной породы); Характеристика возобновления сопутствующих древесных пород (порода, кол-во шт/га, средняя высота): возобновление сопутствующих пород отсутствует Характеристика возобновления

нежелательных малоценных пород (порода, кол-во шт/га, средняя высота): возобновления нежелательных малоценных пород отсутствует;

Характеристика источников обсеменения:

Семенные деревья главных лесных пород (порода, кол-во шт/га) - отсутствуют

Семенные куртины (породы, площадь) - отсутствуют

Стены леса (породы) - осина, береза, ель

Наличие самосева главных лесных пород возрастом до 2 лет (порода, кол-во шт/га) - отсутствует

Пригодность участка для проведения лесовосстановительных мероприятий: пригоден, не пригоден (подчеркнуть)

Характеристика санитарного состояния - болезни леса и заселённость вредными организмами не обнаружены.

Намечаемые мероприятия:

1. Оставить под естественное возобновление в следствие природных процессов (заращивание) - нет га.
2. Провести содействие естественному лесовосстановлению - нет га с выполнением мер содействия: _____, площадь _____ га в том числе сохранение подростов при рубках леса - нет га.
3. Искусственное лесовосстановление (лесные культуры) - 5,0 га
4. Комбинированное лесовосстановление - нет га

Необходимость проведения предварительных и сопутствующих мероприятий:

Санитарные - не требуется.

Противопожарные - создание по периметру лесосеки противопожарных минерализованных полос с последующим уходом за ними.

Обследование произвел: специалист л/х ООО Техноплюс _____ Матяш С.В. 15.09.2021 год

Перечетная ведомость жизнеспособного подроста при обследовании участка
Лесничество ГКУ КО «Мещовское» Участковое лесничество Дабужское
Квартал №12 АО «Соболевское» Выдел № 5, площадь 5.0 га.

Номер пробной площади	Распределение подроста 2 лет и старше по высоте, шт.												Ср.высота.м	Количество неблагонадёжного подроста	
	Мелкий до 0,5 м				Средний 0,51-1,5 м				Крупный свыше 1,5 м						
	Е	С	Д	Всего	Е	С	Д	Всего	Е	С	Д	Всего			
1															
2															
3															
4															
5															
6															
7															
8															
9															
10															
11															
12															
13															
14															
15															
16															
17															
18															
19															
20															
21															
22															
23															
24															
25															
26															
27															
28															
29															
30															
Итого по п/п															
Переводочный коэффициент			0,5				0,8					1,0			
Всего по участку															

Перечёт произвёл: специалист л/х ООО «Техноплюс»  Матяш С.В. «15» сентября 2021г