

**МИНИСТЕРСТВО ПРИРОДНЫХ РЕСУРСОВ И ЭКОЛОГИИ
КАЛУЖСКОЙ ОБЛАСТИ**

ПРИКАЗ

04 июля 2021 г.

№ 562-21

Об особо охраняемой природной территории регионального значения – памятнике природы «Парк с. Барятино Тарусского района»

В соответствии с Федеральным законом «Об особо охраняемых природных территориях», Законом Калужской области «О регулировании отдельных правоотношений, связанных с охраной окружающей среды, на территории Калужской области» и Законом Калужской области «О нормативных правовых актах органов государственной власти Калужской области», решением исполнительного комитета Калужского областного Совета народных депутатов от 25.09.1991 № 381 «Об объявлении объектов памятниками природы регионального значения» (в ред. постановления Правительства Калужской области от 16.04.2012 № 185)

ПРИКАЗЫВАЮ:

1. Утвердить границы особо охраняемой природной территории регионального значения – памятника природы «Парк с. Барятино Тарусского района» в соответствии с приложением № 1 к настоящему приказу.
2. Определить режим особой охраны особо охраняемой природной территории регионального значения – памятника природы «Парк с. Барятино Тарусского района» в соответствии с приложением № 2 к настоящему приказу.
3. Управлению регулирования деятельности в сфере природопользования:
 - 3.1. Оформить охранное обязательство и паспорт особо охраняемой природной территории регионального значения – памятника природы «Парк с. Барятино Тарусского района».
 - 3.2. Обеспечить внесение в Единый государственный реестр недвижимости сведений о границах особо охраняемой природной территории регионального значения – памятника природы «Парк с. Барятино Тарусского района».
4. Контроль за исполнением настоящего приказа оставляю за собой.
5. Настоящий приказ вступает в силу через десять дней после его официального опубликования.

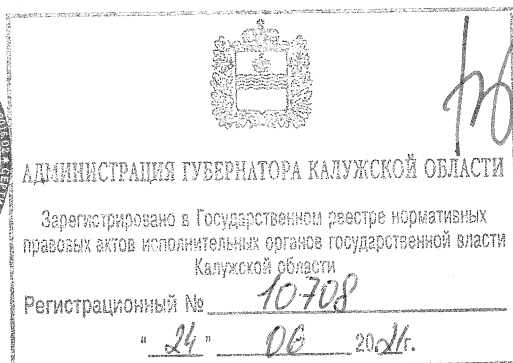

В.И. Жица

Приложение № 1
к приказу министерства
природных ресурсов и экологии
Калужской области
от 07.06.2021 № 562-21

**Сведения о границах особо охраняемой природной территории
регионального значения – памятника природы
«Парк с. Барятино Тарусского района»**

Описание местоположения границ особо охраняемой природной территории
регионального значения – памятника природы «Парк с. Барятино Тарусского района»

Раздел 1

Сведения об особо охраняемой природной территории регионального значения – памятнике природы «Парк с. Барятино Тарусского района» (далее – объект)		
№ п/п	Характеристики объекта	Описание характеристик
1	2	3
1	Местоположение объекта	Калужская область, Тарусский район, с. Барятино
2	Площадь объекта +/- величина погрешности определения площади (Р +/- Дельта Р)	100000 м ² ± 1107
3	Иные характеристики объекта	Кластерность – 2

Раздел 2

Сведения о местоположении границ объекта					
1. Система координат <i>СК кадастрового округа</i>					
2. Сведения о характерных точках границ объекта					
Обозначение характерных точек границ	Координаты, м		Метод определения координат характерной точки	Средняя квадратическая погрешность положения характерной точки (Mt), м	Описание обозначения точки на местности (при наличии)
	X	Y			
1	2	3	4	5	6
-	-	-	-	-	-
3. Сведения о характерных точках части (частей) границы объекта					
Обозначение характерных точек части границы	Координаты, м		Метод определения координат характерной точки	Средняя квадратическая погрешность положения характерной точки (Mt), м	Описание обозначения точки на местности (при наличии)
	X	Y			
1	2	3	4	5	6

Часть № 1					
1	455064.06	1336590.19	картометрический	1	-
2	455138.34	1336621.61	картометрический	1	-
3	455076.87	1336756.51	картометрический	1	-
4	455050.13	1336743.92	картометрический	1	-
5	455057.15	1336730.29	картометрический	1	-
6	455012.32	1336707.51	картометрический	1	-
7	454997.06	1336699.79	картометрический	1	-
8	455048.48	1336599.55	картометрический	1	-
1	455064.06	1336590.19	картометрический	1	-
Часть № 2					
9	454733.98	1336509.05	картометрический	1	-
10	454819.79	1336527.85	картометрический	1	-
11	454842.76	1336542.09	картометрический	1	-
12	454861.71	1336543.80	картометрический	1	-
13	454880.65	1336540.76	картометрический	1	-
14	454915.99	1336563.73	картометрический	1	-
15	454963.09	1336584.87	картометрический	1	-
16	454979.87	1336592.42	картометрический	1	-
17	454984.48	1336594.49	картометрический	1	-
18	455030.05	1336616.64	картометрический	1	-
19	454983.65	1336707.09	картометрический	1	-
20	454973.12	1336703.58	картометрический	1	-
21	454967.82	1336696.20	картометрический	1	-
22	454962.65	1336673.91	картометрический	1	-
23	454952.66	1336677.25	картометрический	1	-
24	454947.55	1336670.24	картометрический	1	-
25	454949.14	1336646.47	картометрический	1	-
26	454930.37	1336637.43	картометрический	1	-
27	454914.58	1336647.70	картометрический	1	-
28	454899.05	1336644.48	картометрический	1	-
29	454884.65	1336649.59	картометрический	1	-
30	454855.72	1336707.66	картометрический	1	-
31	454874.21	1336718.90	картометрический	1	-
32	454873.53	1336735.41	картометрический	1	-
33	454885.32	1336745.34	картометрический	1	-
34	454906.20	1336755.45	картометрический	1	-
35	454916.98	1336752.75	картометрический	1	-
36	454925.78	1336735.21	картометрический	1	-
37	454945.57	1336745.46	картометрический	1	-
38	454939.89	1336756.70	картометрический	1	-
39	454934.26	1336762.19	картометрический	1	-
40	454936.24	1336782.24	картометрический	1	-
41	454947.23	1336760.82	картометрический	1	-
42	454954.28	1336764.46	картометрический	1	-
43	454940.72	1336791.16	картометрический	1	-
44	454913.70	1336820.96	картометрический	1	-
45	454904.64	1336829.25	картометрический	1	-
46	454889.77	1336838.48	картометрический	1	-
47	454869.49	1336844.84	картометрический	1	-

48	454755.92	1336859.28	картометрический	1	-
49	454691.48	1336868.67	картометрический	1	-
50	454680.15	1336852.39	картометрический	1	-
51	454684.34	1336831.81	картометрический	1	-
52	454697.18	1336815.72	картометрический	1	-
53	454693.63	1336801.87	картометрический	1	-
54	454702.19	1336776.24	картометрический	1	-
55	454698.99	1336759.74	картометрический	1	-
56	454686.36	1336764.53	картометрический	1	-
57	454641.44	1336762.57	картометрический	1	-
58	454591.99	1336722.73	картометрический	1	-
9	454733.98	1336509.05	картометрический	1	-

Раздел 3

Сведения о местоположении измененных (уточненных) границ объекта

1. Система координат -							
2. Сведения о характерных точках границ объекта							
Обозначение характерных точек границ	Существующие координаты, м		Измененные (уточненные) координаты, м		Метод определения координат характерной точки	Средняя квадратическая погрешность положения характерной точки (Mt), м	Описание обозначения точки на местности (при наличии)
	X	Y	X	Y			
1	2	3	4	5	6	7	8
-	-	-	-	-	-	-	-
3. Сведения о характерных точках части (частей) границы объекта							
-	-	-	-	-	-	-	-

Раздел 4

План границ объекта

Масштаб 1:1000

Используемые условные знаки и обозначения:

- граница особо охраняемой природной территории
- 1 Аварийный токм границы

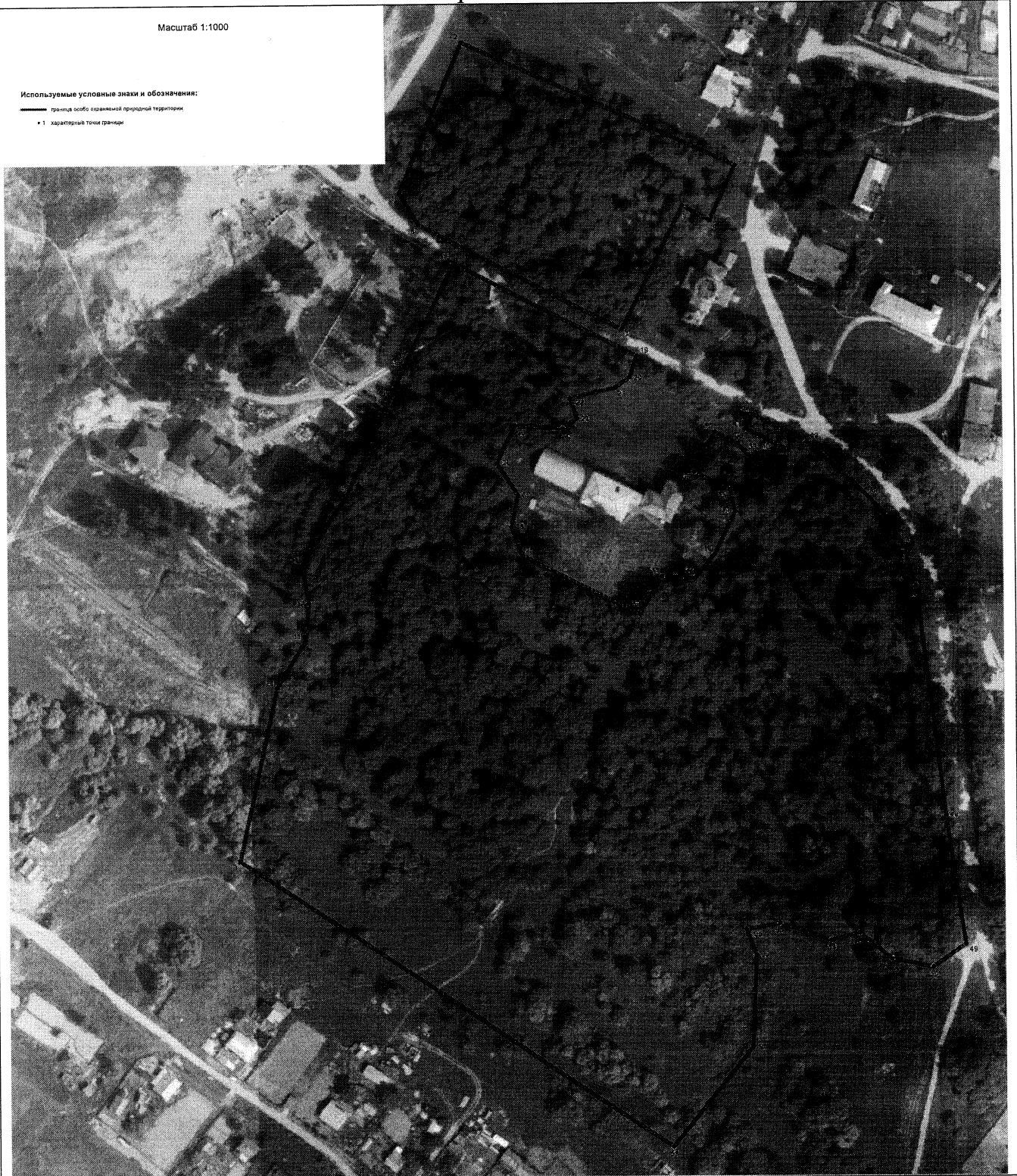

Приложение № 2
к приказу министерства
природных ресурсов и экологии
Калужской области
от 04.06.2021 № 562-21

Режим особой охраны особо охраняемой природной территории регионального значения – памятника природы «Парк с. Барятино Тарусского района»

1. На территории, на которой находится особо охраняемая природная территория регионального значения – памятник природы «Парк с. Барятино Тарусского района», запрещается всякая деятельность, влекущая за собой нарушение сохранности памятника природы, в том числе:

1.1. Строительство объектов капитального строительства, не связанное с обеспечением функционирования памятника природы, за исключением случаев, указанных в подпункте 3.1 настоящего приложения.

1.2. Нарушение почвенного покрова, производство земляных работ, за исключением проведения мероприятий по сохранению и восстановлению памятника природы.

1.3. Проведение геологоразведочных работ, поиск и добыча полезных ископаемых.

1.4. Распашка земель, проведение сельскохозяйственных работ.

1.5. Деятельность, влекущая за собой изменение гидрологического режима.

1.6. Загрязнение и засорение поверхностных и подземных вод, сброс сточных вод.

1.7. Применение удобрений и ядохимикатов.

1.8. Рубка древесной и кустарниковой растительности, нарушение растительного покрова, за исключением проведения научных исследований и мероприятий по сохранению и восстановлению памятника природы.

1.9. Уничтожение объектов животного мира и причинение им вреда, сбор, отлов, изъятие объектов животного мира из среды их обитания, а также причинение вреда местам обитания объектов животного мира.

1.10. Сброс отходов производства и потребления вне специально отведенных для этого мест, складирование, размещение, захоронение всех видов отходов, материалов, грунтов, снега.

1.11. Движение и стоянка механических транспортных средств вне существующей дорожно-тропиночной сети, не связанные с обеспечением функционирования памятника природы.

1.12. Разведение костров, сжигание сухих листьев и травы.

1.13. Расширение существующей дорожно-тропиночной сети.

1.14. Выгул, прогон и выпас сельскохозяйственных животных.

1.15. Повреждение ограждений, информационных знаков, стендов, указателей и других объектов инфраструктуры памятника природы.

1.16. Все виды рекреационной деятельности, оказывающие негативное воздействие на памятник природы, в том числе обустройство стоянок, установка палаток и тентов.

2. Режим особой охраны особо охраняемой природной территории регионального значения – памятника природы «Парк с. Барятино Тарусского района» устанавливается бессрочно.

3. На особо охраняемой природной территории регионального значения – памятнике природы «Парк с. Барятино Тарусского района» допускается по согласованию с министерством природных ресурсов и экологии Калужской области:

3.1. Строительство линейных объектов при условии наличия в предусмотренных законодательством случаях разрешения, выданного министерством природных ресурсов и экологии Калужской области в установленном законодательством порядке.

3.2. Эксплуатация, ремонт, регламентное обслуживание и реконструкция существующих объектов капитального строительства, линейных объектов (при условии наличия в предусмотренных законодательством случаях разрешения, выданного министерством природных ресурсов и экологии Калужской области в установленном законодательством порядке) и некапитальных строений, сооружений, не влекущие за собой нарушение сохранности памятника природы.

3.3. Размещение малых архитектурных форм, памятных знаков и объектов монументального искусства, а также киосков, палаток, ларьков и других некапитальных объектов для обслуживания населения, не влекущих за собой нарушение сохранности памятника природы, их эксплуатация, ремонт и регламентное обслуживание.

3.4. Проведение противопожарных, санитарно-оздоровительных и иных профилактических мероприятий, необходимых для обеспечения противопожарной безопасности и поддержания санитарных свойств территории памятника природы; посадка деревьев, кустарников и других зеленых насаждений.

3.5. Устройство гнездовий для птиц.

3.6. Проведение научных исследований, включая экологический мониторинг.

3.7. Проведение эколого-просветительских, культурно-массовых и спортивных мероприятий для организации досуга населения.