

**МИНИСТЕРСТВО ПРИРОДНЫХ РЕСУРСОВ И ЭКОЛОГИИ  
КАЛУЖСКОЙ ОБЛАСТИ**

**ПРИКАЗ**

25 июня 2021 г.

№ 623-21

**Об особо охраняемой природной территории регионального значения – памятнике природы «Р. Городенка с охранним ландшафтом на расстоянии 250 м в обе стороны от уреза воды»**

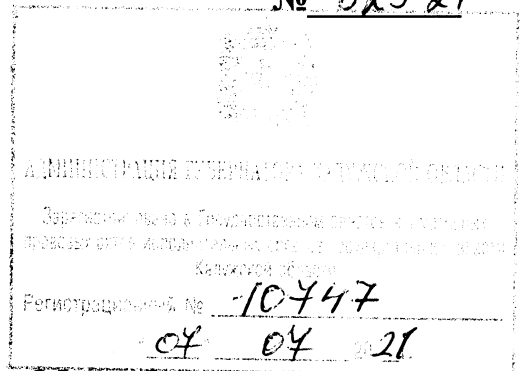

В соответствии с Федеральным законом «Об особо охраняемых природных территориях», Законом Калужской области «О регулировании отдельных правоотношений, связанных с охраной окружающей среды, на территории Калужской области» и Законом Калужской области «О нормативных правовых актах органов государственной власти Калужской области», решением малого Совета Калужского областного Совета народных депутатов от 18.11.1993 № 184 «Об объявлении объектов памятниками природы регионального значения» (в ред. решения малого Совета Калужского областного Совета народных депутатов от 17.03.1994 № 15, постановлений Законодательного Собрания Калужской области от 16.06.2005 № 216, от 20.09.2012 № 624)

**ПРИКАЗЫВАЮ:**

1. Утвердить границы особо охраняемой природной территории регионального значения – памятника природы «Р. Городенка с охранним ландшафтом на расстоянии 250 м в обе стороны от уреза воды» в соответствии с приложением № 1 к настоящему приказу.

2. Определить режим особой охраны особо охраняемой природной территории регионального значения – памятника природы «Р. Городенка с охранним ландшафтом на расстоянии 250 м в обе стороны от уреза воды» в соответствии с приложением № 2 к настоящему приказу.

3. Управлению регулирования деятельности в сфере природопользования:

3.1. Оформить охранное обязательство и паспорт особо охраняемой природной территории регионального значения – памятника природы «Р. Городенка с охранним ландшафтом на расстоянии 250 м в обе стороны от уреза воды».

3.2. Обеспечить внесение в Единый государственный реестр недвижимости сведений о границах особо охраняемой природной территории регионального значения – памятника природы «Р. Городенка с охранним ландшафтом на расстоянии 250 м в обе стороны от уреза воды».

4. Контроль за исполнением настоящего приказа оставляю за собой.

5. Настоящий приказ вступает в силу через десять дней после его официального опубликования.

**Министр**

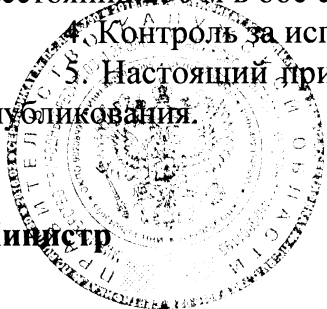

**В.И. Жипа**

Приложение № 1  
к приказу министерства  
природных ресурсов и экологии  
Калужской области  
от 15.06.2021 № 623-21

**Сведения о границах особо охраняемой природной территории регионального значения – памятника природы «Р. Городенка с охранным ландшафтом на расстоянии 250 м в обе стороны от уреза воды»**

Описание местоположения границ особо охраняемой природной территории регионального значения – памятника природы «Р. Городенка с охранным ландшафтом на расстоянии 250 м в обе стороны от уреза воды»

Раздел 1

Сведения об особо охраняемой природной территории регионального значения – памятнике природы «Р. Городенка с охранным ландшафтом на расстоянии 250 м в обе стороны от уреза воды» (далее – объект)		
№ п/п	Характеристики объекта	Описание характеристик
1	2	3
1	Местоположение объекта	Калужская область, Медынский район, окрестности дер. Радюкино, дер. Хорошая, дер. Выдровка, дер. Чукаево, дер. Киреево и дер. Малое Дарьино
2	Площадь объекта +/- величина погрешности определения площади (P +/- Дельта P)	5718704 м <sup>2</sup> ± 558
3	Иные характеристики объекта	Кластерность – 1

Раздел 2

Сведения о местоположении границ объекта					
1. Система координат СК кадастрового округа					
2. Сведения о характерных точках границ объекта					
Обозначение характерных точек границ	Координаты, м		Метод определения координат характерной точки	Средняя квадратическая погрешность положения характерной точки (Mt), м	Описание обозначения точки на местности (при наличии)
	X	Y			
1	2	3	4	5	6
1	479034.42	1259425.33	картометрический	5.00	-
2	479115.97	1259501.98	картометрический	5.00	-
3	479190.45	1259621.33	картометрический	5.00	-
4	479228.80	1259785.60	картометрический	5.00	-

5	479245.80	1259925.39	картометрический	5.00	-
6	479239.68	1260050.66	картометрический	5.00	-
7	479204.00	1260175.93	картометрический	5.00	-
8	479143.82	1260245.61	картометрический	5.00	-
9	479123.62	1260320.92	картометрический	5.00	-
10	479100.67	1260375.08	картометрический	5.00	-
11	479061.44	1260437.38	картометрический	5.00	-
12	479056.38	1260532.19	картометрический	5.00	-
13	479041.08	1260609.91	картометрический	5.00	-
14	479000.43	1260674.93	картометрический	5.00	-
15	478922.46	1260733.55	картометрический	5.00	-
16	478753.21	1260809.35	картометрический	5.00	-
17	478580.83	1260831.77	картометрический	5.00	-
18	478524.15	1260869.14	картометрический	5.00	-
19	478440.40	1260913.78	картометрический	5.00	-
20	478378.75	1260942.23	картометрический	5.00	-
21	478345.10	1261024.19	картометрический	5.00	-
22	478264.37	1261123.38	картометрический	5.00	-
23	478135.15	1261219.30	картометрический	5.00	-
24	478110.44	1261287.02	картометрический	5.00	-
25	478064.14	1261345.91	картометрический	5.00	-
26	477981.09	1261397.06	картометрический	5.00	-
27	477927.18	1261419.87	картометрический	5.00	-
28	477876.37	1261466.27	картометрический	5.00	-
29	477809.62	1261514.13	картометрический	5.00	-
30	477590.69	1261625.27	картометрический	5.00	-
31	477505.37	1261657.57	картометрический	5.00	-
32	477470.94	1261758.23	картометрический	5.00	-
33	477372.48	1261887.37	картометрический	5.00	-
34	477290.70	1261942.11	картометрический	5.00	-
35	477229.47	1261962.22	картометрический	5.00	-
36	477136.95	1261965.53	картометрический	5.00	-
37	477092.66	1262052.96	картометрический	5.00	-
38	476973.19	1262213.93	картометрический	5.00	-
39	476913.78	1262270.12	картометрический	5.00	-
40	476919.95	1262327.34	картометрический	5.00	-
41	476905.88	1262382.42	картометрический	5.00	-
42	477031.21	1262519.13	картометрический	5.00	-
43	477064.70	1262603.41	картометрический	5.00	-
44	477065.31	1262706.15	картометрический	5.00	-
45	477080.72	1262733.68	картометрический	5.00	-
46	477161.45	1262813.74	картометрический	5.00	-
47	477256.64	1262911.07	картометрический	5.00	-
48	477308.27	1263022.23	картометрический	5.00	-
49	477321.67	1263099.19	картометрический	5.00	-
50	477313.80	1263183.20	картометрический	5.00	-
51	477296.76	1263224.94	картометрический	5.00	-
52	477307.05	1263268.13	картометрический	5.00	-
53	477287.48	1263382.06	картометрический	5.00	-
54	477255.53	1263442.57	картометрический	5.00	-

55	477220.72	1263479.47	картометрический	5.00	-
56	477183.97	1263585.74	картометрический	5.00	-
57	477108.88	1263714.67	картометрический	5.00	-
58	477030.48	1263820.26	картометрический	5.00	-
59	476985.97	1263909.78	картометрический	5.00	-
60	476919.65	1263978.65	картометрический	5.00	-
61	476845.17	1264029.52	картометрический	5.00	-
62	476762.74	1264081.68	картометрический	5.00	-
63	476573.47	1264114.80	картометрический	5.00	-
64	476423.31	1264075.84	картометрический	5.00	-
65	476436.85	1264121.38	картометрический	5.00	-
66	476435.43	1264212.23	картометрический	5.00	-
67	476399.86	1264308.78	картометрический	5.00	-
68	476340.81	1264383.52	картометрический	5.00	-
69	476332.75	1264450.34	картометрический	5.00	-
70	476352.80	1264552.96	картометрический	5.00	-
71	476329.54	1264661.28	картометрический	5.00	-
72	476268.06	1264746.49	картометрический	5.00	-
73	476062.96	1264950.22	картометрический	5.00	-
74	476120.50	1265045.15	картометрический	5.00	-
75	476159.40	1265156.77	картометрический	5.00	-
76	476197.94	1265189.79	картометрический	5.00	-
77	476241.45	1265266.67	картометрический	5.00	-
78	476256.63	1265335.51	картометрический	5.00	-
79	476238.72	1265431.20	картометрический	5.00	-
80	476277.53	1265481.94	картометрический	5.00	-
81	476335.67	1265593.88	картометрический	5.00	-
82	476377.47	1265721.45	картометрический	5.00	-
83	476383.88	1265818.79	картометрический	5.00	-
84	476352.56	1265911.17	картометрический	5.00	-
85	476308.29	1265992.08	картометрический	5.00	-
86	476344.43	1266148.80	картометрический	5.00	-
87	476380.00	1266187.94	картометрический	5.00	-
88	476415.33	1266234.68	картометрический	5.00	-
89	476444.43	1266290.73	картометрический	5.00	-
90	476487.26	1266344.44	картометрический	5.00	-
91	476519.72	1266436.43	картометрический	5.00	-
92	476521.66	1266475.95	картометрический	5.00	-
93	476600.78	1266543.70	картометрический	5.00	-
94	476675.87	1266638.63	картометрический	5.00	-
95	476722.62	1266759.06	картометрический	5.00	-
96	476739.16	1266905.45	картометрический	5.00	-
97	476693.36	1267043.86	картометрический	5.00	-
98	476624.62	1267103.69	картометрический	5.00	-
99	476628.94	1267215.27	картометрический	5.00	-
100	476597.23	1267319.78	картометрический	5.00	-
101	476534.25	1267402.07	картометрический	5.00	-
102	476490.99	1267459.58	картометрический	5.00	-
103	476353.60	1267548.21	картометрический	5.00	-
104	476278.43	1267618.50	картометрический	5.00	-

105	476210.45	1267607.77	картометрический	5.00	-
106	475957.62	1267653.20	картометрический	5.00	-
107	475898.73	1267680.50	картометрический	5.00	-
108	475836.89	1267743.87	картометрический	5.00	-
109	475755.77	1267870.97	картометрический	5.00	-
110	475597.08	1267953.17	картометрический	5.00	-
111	475553.50	1267999.68	картометрический	5.00	-
112	475502.15	1268075.71	картометрический	5.00	-
113	475467.79	1268135.54	картометрический	5.00	-
114	475459.61	1268157.87	картометрический	5.00	-
115	475448.38	1268159.09	картометрический	5.00	-
116	475443.01	1268158.36	картометрический	5.00	-
117	475437.88	1268154.94	картометрический	5.00	-
118	475433.48	1268147.38	картометрический	5.00	-
119	475433.00	1268139.08	картометрический	5.00	-
120	475434.71	1268134.92	картометрический	5.00	-
121	475442.27	1268128.82	картометрический	5.00	-
122	475451.80	1268124.06	картометрический	5.00	-
123	475457.53	1268118.69	картометрический	5.00	-
124	475459.12	1268114.90	картометрический	5.00	-
125	475458.63	1268111.00	картометрический	5.00	-
126	475456.56	1268107.95	картометрический	5.00	-
127	475446.18	1268099.77	картометрический	5.00	-
128	475444.83	1268097.20	картометрический	5.00	-
129	475445.08	1268094.03	картометрический	5.00	-
130	475455.95	1268083.53	картометрический	5.00	-
131	475457.78	1268079.01	картометрический	5.00	-
132	475457.90	1268069.13	картометрический	5.00	-
133	475458.63	1268065.46	картометрический	5.00	-
134	475460.34	1268063.76	картометрический	5.00	-
135	475464.37	1268062.90	картометрический	5.00	-
136	475477.73	1268063.51	картометрический	5.00	-
137	475488.97	1268062.17	картометрический	5.00	-
138	475493.85	1268059.85	картометрический	5.00	-
139	475495.92	1268057.04	картометрический	5.00	-
140	475496.66	1268051.67	картометрический	5.00	-
141	475495.80	1268042.64	картометрический	5.00	-
142	475491.89	1268035.92	картометрический	5.00	-
143	475484.51	1268029.21	картометрический	5.00	-
144	475460.09	1268019.44	картометрический	5.00	-
145	475450.82	1268018.72	картометрический	5.00	-
146	475433.48	1268020.91	картометрический	5.00	-
147	475425.18	1268021.40	картометрический	5.00	-
148	475420.30	1268018.96	картометрический	5.00	-
149	475418.59	1268014.80	картометрический	5.00	-
150	475418.84	1268010.41	картометрический	5.00	-
151	475422.50	1268005.28	картометрический	5.00	-
152	475436.17	1267995.52	картометрический	5.00	-
153	475438.37	1267991.37	картометрический	5.00	-
154	475438.12	1267985.02	картометрический	5.00	-

155	475432.02	1267965.00	картометрический	5.00	-
156	475431.41	1267956.21	картометрический	5.00	-
157	475433.00	1267938.63	картометрический	5.00	-
158	475432.63	1267931.43	картометрический	5.00	-
159	475429.95	1267922.64	картометрический	5.00	-
160	475429.82	1267918.49	картометрический	5.00	-
161	475431.17	1267914.22	картометрический	5.00	-
162	475436.05	1267909.09	картометрический	5.00	-
163	475442.52	1267904.82	картометрический	5.00	-
164	475466.14	1267900.06	картометрический	5.00	-
165	475478.35	1267892.98	картометрический	5.00	-
166	475486.16	1267884.43	картометрический	5.00	-
167	475491.78	1267871.98	картометрический	5.00	-
168	475497.63	1267863.93	картометрический	5.00	-
169	475531.49	1267835.16	картометрический	5.00	-
170	475539.87	1267828.03	картометрический	5.00	-
171	475549.51	1267821.81	картометрический	5.00	-
172	475558.54	1267819.00	картометрический	5.00	-
173	475565.93	1267818.27	картометрический	5.00	-
174	475579.85	1267820.96	картометрический	5.00	-
175	475590.10	1267821.93	картометрический	5.00	-
176	475606.22	1267821.20	картометрический	5.00	-
177	475615.00	1267818.76	картометрический	5.00	-
178	475633.68	1267809.48	картометрический	5.00	-
179	475642.71	1267805.82	картометрический	5.00	-
180	475660.05	1267804.60	картометрический	5.00	-
181	475682.02	1267799.96	картометрический	5.00	-
182	475697.89	1267799.47	картометрический	5.00	-
183	475708.63	1267800.21	картометрический	5.00	-
184	475714.00	1267797.77	картометрический	5.00	-
185	475718.15	1267792.39	картометрический	5.00	-
186	475735.73	1267741.37	картометрический	5.00	-
187	475735.43	1267733.31	картометрический	5.00	-
188	475732.01	1267723.55	картометрический	5.00	-
189	475727.12	1267708.41	картометрический	5.00	-
190	475725.17	1267698.16	картометрический	5.00	-
191	475725.42	1267691.81	картометрический	5.00	-
192	475735.92	1267673.98	картометрический	5.00	-
193	475744.09	1267654.21	картометрический	5.00	-
194	475749.95	1267644.81	картометрический	5.00	-
195	475758.98	1267634.68	картометрический	5.00	-
196	475768.75	1267625.89	картометрический	5.00	-
197	475772.17	1267624.18	картометрический	5.00	-
198	475778.82	1267623.20	картометрический	5.00	-
199	475789.08	1267621.98	картометрический	5.00	-
200	475796.64	1267618.08	картометрический	5.00	-
201	475806.66	1267605.87	картометрический	5.00	-
202	475822.04	1267589.02	картометрический	5.00	-
203	475838.88	1267575.59	картометрический	5.00	-
204	475858.53	1267562.41	картометрический	5.00	-

205	475883.92	1267548.25	картометрический	5.00	-
206	475891.74	1267545.08	картометрический	5.00	-
207	475901.75	1267544.35	картометрический	5.00	-
208	475930.07	1267548.25	картометрический	5.00	-
209	475953.75	1267553.87	картометрический	5.00	-
210	475978.16	1267562.90	картометрический	5.00	-
211	475983.53	1267563.14	картометрический	5.00	-
212	475988.29	1267561.19	картометрический	5.00	-
213	475994.89	1267553.87	картометрический	5.00	-
214	475982.92	1267526.28	картометрический	5.00	-
215	475946.18	1267438.88	картометрический	5.00	-
216	475873.79	1267271.15	картометрический	5.00	-
217	475866.47	1267258.46	картометрический	5.00	-
218	475914.07	1267130.33	картометрический	5.00	-
219	475971.26	1267076.80	картометрический	5.00	-
220	476061.07	1267038.73	картометрический	5.00	-
221	476091.31	1267037.18	картометрический	5.00	-
222	476100.77	1266971.80	картометрический	5.00	-
223	476139.47	1266910.03	картометрический	5.00	-
224	476150.82	1266869.70	картометрический	5.00	-
225	476107.21	1266841.69	картометрический	5.00	-
226	476051.18	1266763.14	картометрический	5.00	-
227	476038.49	1266712.82	картометрический	5.00	-
228	476037.24	1266713.22	картометрический	5.00	-
229	475981.72	1266519.22	картометрический	5.00	-
230	475913.55	1266456.97	картометрический	5.00	-
231	475856.56	1266353.95	картометрический	5.00	-
232	475802.72	1266107.29	картометрический	5.00	-
233	475789.78	1265948.88	картометрический	5.00	-
234	475805.07	1265867.30	картометрический	5.00	-
235	475839.63	1265780.51	картометрический	5.00	-
236	475783.25	1265749.44	картометрический	5.00	-
237	475722.34	1265673.24	картометрический	5.00	-
238	475689.74	1265565.44	картометрический	5.00	-
239	475693.57	1265437.44	картометрический	5.00	-
240	475678.48	1265369.26	картометрический	5.00	-
241	475675.03	1265297.91	картометрический	5.00	-
242	475605.47	1265269.92	картометрический	5.00	-
243	475511.81	1265189.62	картометрический	5.00	-
244	475473.31	1265138.65	картометрический	5.00	-
245	475438.47	1265042.35	картометрический	5.00	-
246	475447.83	1264941.01	картометрический	5.00	-
247	475467.66	1264929.40	картометрический	5.00	-
248	475479.27	1264885.14	картометрический	5.00	-
249	475509.27	1264774.12	картометрический	5.00	-
250	475517.74	1264751.14	картометрический	5.00	-
251	475647.54	1264582.66	картометрический	5.00	-
252	475803.74	1264491.67	картометрический	5.00	-
253	475802.92	1264390.79	картометрический	5.00	-
254	475821.68	1264334.32	картометрический	5.00	-

255	475813.65	1264245.10	картометрический	5.00	-
256	475834.39	1264150.51	картометрический	5.00	-
257	475879.65	1264080.68	картометрический	5.00	-
258	475890.56	1263970.55	картометрический	5.00	-
259	475920.82	1263848.35	картометрический	5.00	-
260	475956.83	1263771.24	картометрический	5.00	-
261	476033.27	1263610.10	картометрический	5.00	-
262	476090.69	1263549.44	картометрический	5.00	-
263	476173.65	1263492.42	картометрический	5.00	-
264	476313.42	1263461.48	картометрический	5.00	-
265	476416.93	1263489.87	картометрический	5.00	-
266	476567.60	1263568.20	картометрический	5.00	-
267	476605.98	1263515.81	картометрический	5.00	-
268	476654.52	1263461.17	картометрический	5.00	-
269	476667.91	1263395.86	картометрический	5.00	-
270	476723.98	1263315.63	картометрический	5.00	-
271	476758.18	1263244.87	картометрический	5.00	-
272	476750.96	1263206.65	картометрический	5.00	-
273	476760.17	1263145.94	картометрический	5.00	-
274	476723.09	1263119.59	картометрический	5.00	-
275	476617.07	1262946.70	картометрический	5.00	-
276	476580.38	1262857.56	картометрический	5.00	-
277	476559.11	1262850.46	картометрический	5.00	-
278	476425.42	1262743.69	картометрический	5.00	-
279	476393.62	1262696.51	картометрический	5.00	-
280	476336.90	1262535.31	картометрический	5.00	-
281	476329.84	1262436.81	картометрический	5.00	-
282	476354.52	1262352.97	картометрический	5.00	-
283	476385.62	1262312.73	картометрический	5.00	-
284	476400.54	1262262.34	картометрический	5.00	-
285	476392.56	1262187.58	картометрический	5.00	-
286	476394.62	1262069.56	картометрический	5.00	-
287	476467.56	1261935.01	картометрический	5.00	-
288	476536.66	1261866.20	картометрический	5.00	-
289	476588.05	1261843.35	картометрический	5.00	-
290	476663.80	1261760.82	картометрический	5.00	-
291	476696.64	1261684.19	картометрический	5.00	-
292	476756.06	1261568.73	картометрический	5.00	-
293	476878.09	1261479.57	картометрический	5.00	-
294	476947.42	1261463.80	картометрический	5.00	-
295	477019.38	1261454.49	картометрический	5.00	-
296	477047.95	1261365.94	картометрический	5.00	-
297	477150.18	1261232.96	картометрический	5.00	-
298	477230.15	1261182.48	картометрический	5.00	-
299	477335.15	1261150.92	картометрический	5.00	-
300	477401.82	1261146.74	картометрический	5.00	-
301	477496.80	1261079.19	картометрический	5.00	-
302	477592.34	1261042.82	картометрический	5.00	-
303	477682.38	1260981.18	картометрический	5.00	-
304	477762.66	1260853.67	картометрический	5.00	-



305	477863.29	1260760.65	картометрический	5.00	-
306	477889.40	1260728.74	картометрический	5.00	-
307	477987.30	1260564.11	картометрический	5.00	-
308	478078.93	1260476.17	картометрический	5.00	-
309	478204.90	1260431.55	картометрический	5.00	-
310	478251.10	1260421.94	картометрический	5.00	-
311	478320.42	1260368.55	картометрический	5.00	-
312	478416.18	1260332.71	картометрический	5.00	-
313	478513.42	1260311.36	картометрический	5.00	-
314	478536.87	1260315.57	картометрический	5.00	-
315	478552.82	1260307.99	картометрический	5.00	-
316	478565.64	1260228.85	картометрический	5.00	-
317	478624.15	1260155.61	картометрический	5.00	-
318	478672.11	1260053.91	картометрический	5.00	-
319	478680.12	1260033.12	картометрический	5.00	-
320	478686.69	1260010.08	картометрический	5.00	-
321	478710.09	1259931.51	картометрический	5.00	-
322	478739.88	1259837.37	картометрический	5.00	-
323	478751.94	1259790.93	картометрический	5.00	-
324	478771.56	1259708.49	картометрический	5.00	-
325	478781.46	1259668.08	картометрический	5.00	-
326	478806.12	1259574.21	картометрический	5.00	-
327	478807.20	1259568.00	картометрический	5.00	-
328	478810.71	1259559.00	картометрический	5.00	-
329	478821.87	1259550.54	картометрический	5.00	-
330	478896.39	1259512.29	картометрический	5.00	-
331	478921.05	1259499.96	картометрический	5.00	-
332	478932.12	1259490.06	картометрический	5.00	-
333	478977.39	1259463.51	картометрический	5.00	-
334	479028.42	1259432.73	картометрический	5.00	-
1	479034.42	1259425.33	картометрический	5.00	-

3. Сведения о характерных точках части (частей) границы объекта

Обозначение характерных точек части границы	Координаты, м		Метод определения координат характерной точки	Средняя квадратическая погрешность положения характерной точки (Mt), м	Описание обозначения точки на местности (при наличии)
	X	Y			
1	2	3	4	5	6
-	-	-	-	-	-

Раздел 3

Сведения о местоположении измененных (уточненных) границ объекта

1. Система координат -

2. Сведения о характерных точках границ объекта

Обозначение характерных точек	Существующие координаты, м	Измененные (уточненные) координаты, м	Метод определения координат	Средняя квадратическая погрешность	Описание обозначения точки на
-------------------------------------	-------------------------------	---	-----------------------------------	--	-------------------------------------

гранит	X	Y	X	Y	характерной точки	положения характерной точки (Mt), м	местности (при наличии)
1	2	3	4	5	6	7	8
-	-	-	-	-	-	-	-
3. Сведения о характерных точках части (частей) границы объекта							
-	-	-	-	-	-	-	-

#### Раздел 4

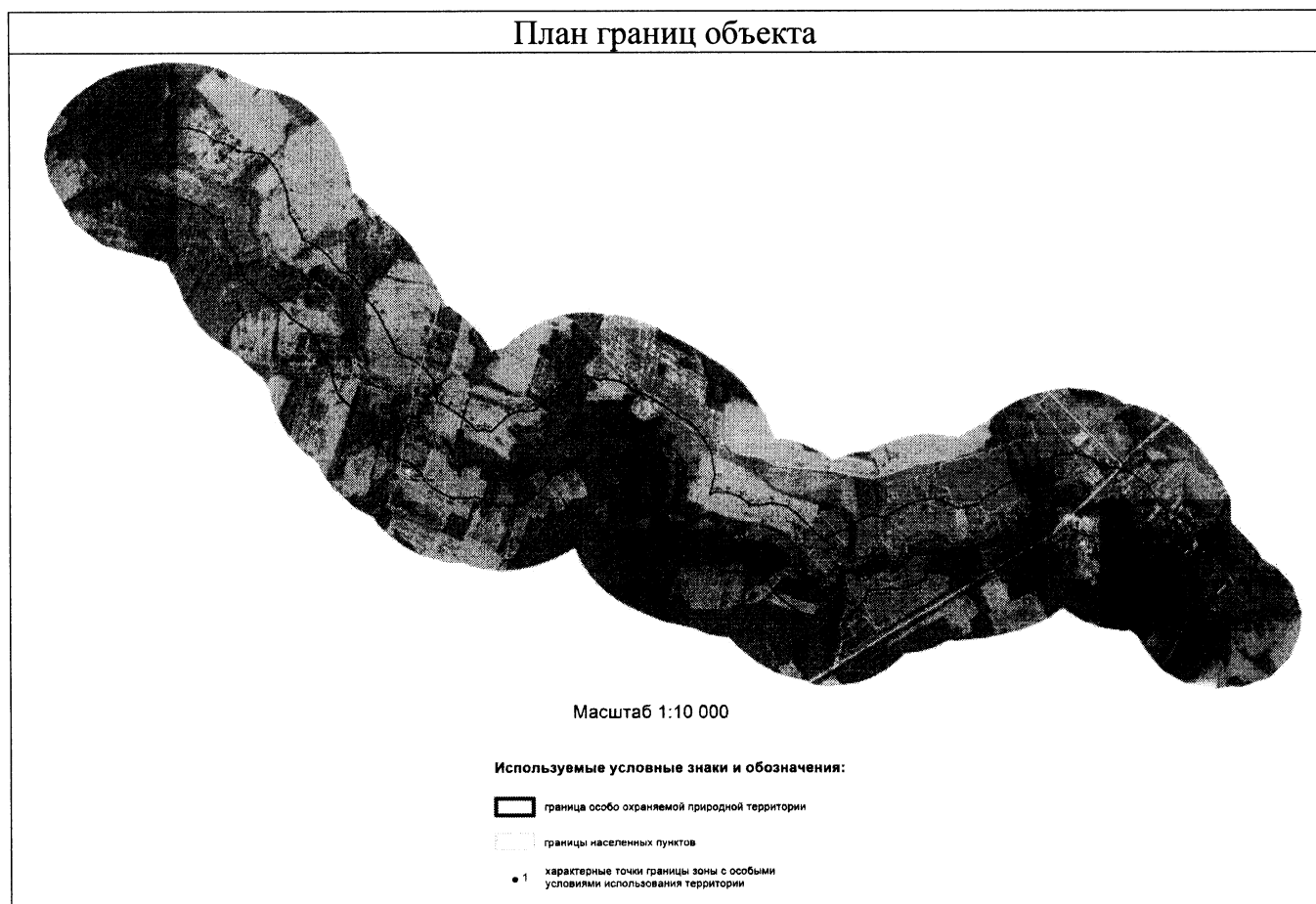

**Режим особой охраны особо охраняемой природной территории регионального значения – памятника природы «Р. Городенка с охранным ландшафтом на расстоянии 250 м в обе стороны от уреза воды»**

1. На территории, на которой находится особо охраняемая природная территория регионального значения – памятник природы «Р. Городенка с охранным ландшафтом на расстоянии 250 м в обе стороны от уреза воды», запрещается всякая деятельность, влекущая за собой нарушение сохранности памятника природы, в том числе:

1.1. Строительство объектов капитального строительства, не связанное с обеспечением функционирования памятника природы, за исключением случаев, указанных в подпункте 3.1 настоящего приложения.

1.2. Нарушение почвенного покрова, производство земляных работ, за исключением проведения мероприятий по сохранению и восстановлению памятника природы.

1.3. Проведение геологоразведочных работ, поиск и добыча полезных ископаемых.

1.4. Деятельность, влекущая за собой изменение гидрологического режима.

1.5. Загрязнение и засорение поверхностных и подземных вод, сброс сточных вод.

1.6. Применение удобрений и ядохимикатов.

1.7. Рубка древесной и кустарниковой растительности, нарушение растительного покрова, за исключением проведения научных исследований и проведения мероприятий по сохранению и восстановлению памятника природы.

1.8. Уничтожение редких и находящихся под угрозой исчезновения объектов растительного и животного мира, занесенных в Международную Красную книгу, Красную книгу Российской Федерации и (или) Красную книгу Калужской области, а также действия, которые могут привести к гибели, снижению численности, сокращению ареала распространения или нарушению среды их обитания (произрастания).

1.9. Сброс отходов производства и потребления вне специально отведенных для этого мест, складирование, размещение, захоронение всех видов отходов, материалов, грунтов, снега.

1.10. Разведение костров, сжигание сухих листьев и травы.

1.11. Движение и стоянка моторных лодок, гидроциклов и иных водных моторных транспортных средств, а также механических транспортных средств вне существующей дорожно-тропиночной сети, не связанные с обеспечением функционирования памятника природы.

1.12. Расширение существующей дорожно-тропиночной сети.

1.13. Выгул, прогон и выпас сельскохозяйственных животных.

1.14. Повреждение ограждений, информационных знаков, стендов, указателей и других объектов инфраструктуры памятника природы.

2. Режим особой охраны особо охраняемой природной территории регионального значения – памятника природы «Р. Городенка с охранным ландшафтом на расстоянии 250 м в обе стороны от уреза воды» устанавливается бессрочно.

3. На особо охраняемой природной территории регионального значения – памятнике природы «Р. Городенка с охранным ландшафтом на расстоянии 250 м в обе стороны от уреза воды» допускается по согласованию с министерством природных ресурсов и экологии Калужской области:

3.1. Строительство линейных объектов при условии наличия в предусмотренных законодательством случаях разрешения, выданного министерством природных ресурсов и экологии Калужской области в установленном законодательством порядке.

3.2. Эксплуатация, ремонт, регламентное обслуживание и реконструкция существующих объектов капитального строительства, линейных объектов (при условии наличия в предусмотренных законодательством случаях разрешения, выданного министерством природных ресурсов и экологии Калужской области в установленном законодательством порядке) и некапитальных строений, сооружений, не влекущие за собой нарушение сохранности памятника природы.

3.3. Проведение противопожарных, санитарно-оздоровительных и иных профилактических мероприятий, необходимых для обеспечения противопожарной безопасности и поддержания санитарных свойств территории памятника природы, а также мероприятий по воспроизводству лесов.

3.4. Использование биологических мер борьбы с вредителями леса.

3.5. Устройство гнездовий для птиц.

3.6. Проведение научных исследований, включая экологический мониторинг.

3.7. Организация эколого-просветительских (проведение учебно-познавательных экскурсий, организация и обустройство экологических учебных троп) мероприятий.